

Helmut-Schmidt-Universität
Präsidialbereich - Evaluationsbüro
E-Mail:evaluation@hsu-hh.de

Helmut-Schmidt-Universität - Holstenhofweg 85 - 22043 Hamburg

An
Prof. Dr. Alexander Fay

Auswertungsbericht Ihrer Lehrveranstaltungsevaluation "Automatisierung von

Guten Tag Prof. Dr. Alexander Fay,

Sie erhalten die Ergebnisse der automatisierten Auswertung der Umfrage "Automatisierung von Produktionsprozessen" (Vorlesung (lecture)) aus dem Trimester HT23 (siehe Anhang).

Zusätzlich zum PDF-Format bietet Ihnen der HTML-Report durch individuelle Filtermöglichkeiten eine interaktive Auseinandersetzung mit den Daten.

Den Report im HTML-Format können Sie über folgenden Link abrufen:

<https://hsu-hh.evasys.de/evasys/public/html-report-online/show-report/408855491/a063aa0a81051fc405366a346e470c2a4a0217e2e449432e232d87019c8e5fba3020f3abe4a8968e4d-5e5c0f389ac894904383f5dc3e>

Bei weiteren Fragen stehen wir Ihnen gerne zur Verfügung.

Mit freundlichen Grüßen

Ihr Evaluationsbüro

Prof. Dr. Alexander Fay
 Automatisierung von Produktionsprozessen (211011)
 Erfasste Fragebögen = 17

Legende

Frage**text**

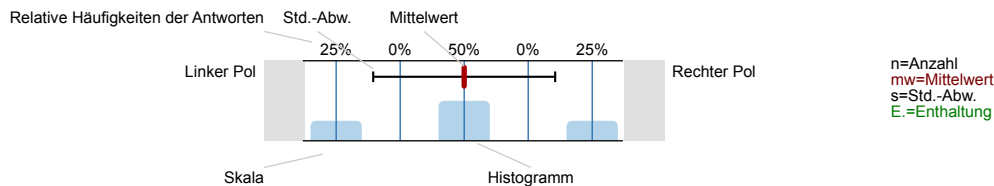

1. Allgemeine Angaben der Studierenden

Studieren Sie bereits im Master?



Ihr Studienfach

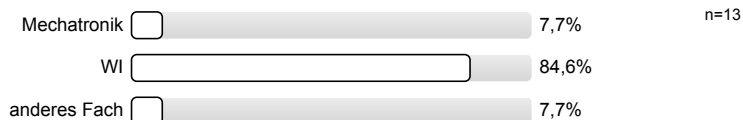

2. Fragen zur Umsetzung der Lehre

Wie wurde die Veranstaltung durchgeführt?

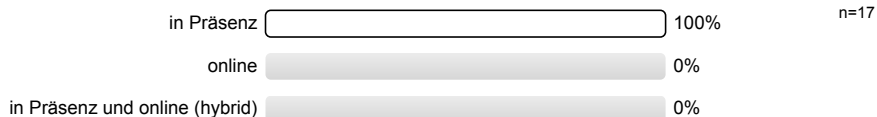

Fanden Sie die Durchführung in diesem Format gut?

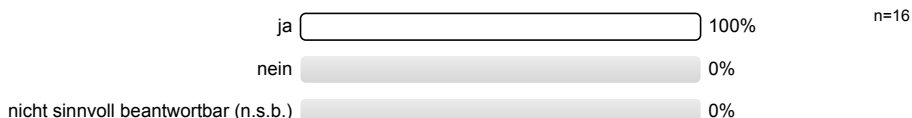

Welche Plattform wurde konkret genutzt? (Mehrfachnennungen sind möglich)

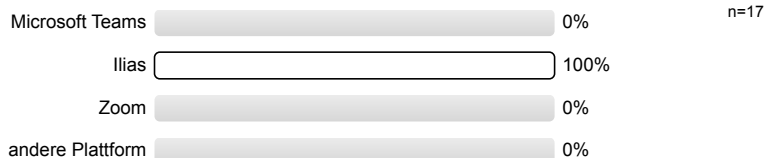

3. Schätzen Sie die Veranstaltung anhand der folgenden Fragen ein:

Die Veranstaltung verläuft nach einer klaren Gliederung

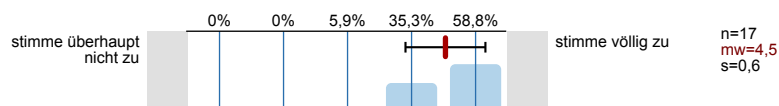

Die Lehrperson hat im Vorfeld umfassende Informationen über die Lehrveranstaltung zur Verfügung gestellt

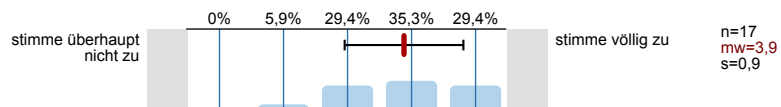

Die Kommunikation mit der Lehrperson zu Fragen und Problemen mit der Lehrveranstaltung verlief reibungslos

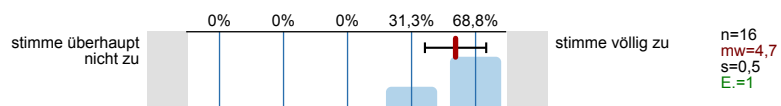

Die Lehrperson stellt hilfreiche Materialien zur Unterstützung des Lernens bereit

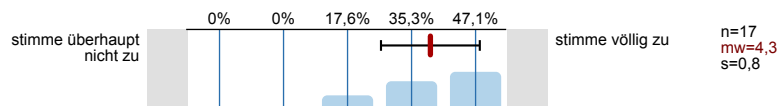

Die eingesetzten Medien fördern das Verständnis für den Stoff

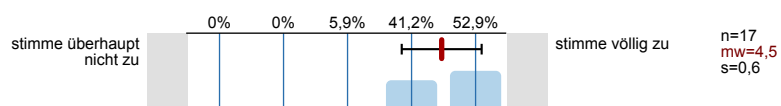

Wichtige Veranstaltungsinhalte werden anhand von Beispielen veranschaulicht

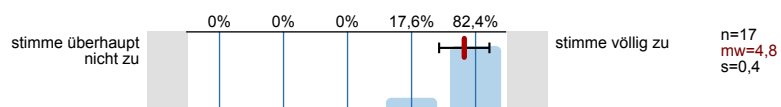

Die Lehrperson verhält sich freundlich gegenüber den Studierenden

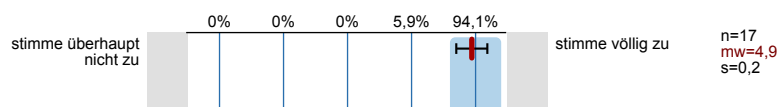

Die Lehrperson fördert die aktive Mitarbeit der Studierenden in der Veranstaltung

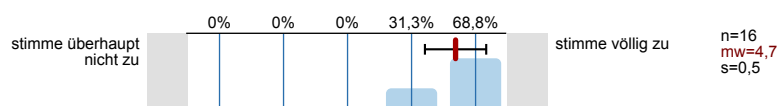

Die Lehrperson beantwortet Fragen der Studierenden kompetent

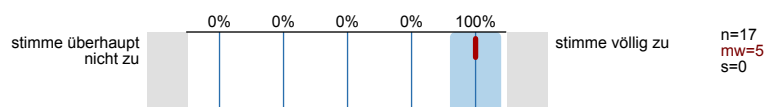

Die Lehrperson steht auch außerhalb der Veranstaltung für eine Betreuung zur Verfügung

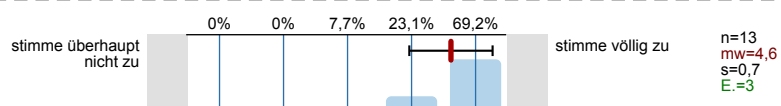

Die Lehrperson weckt Interesse am Veranstaltungsthema

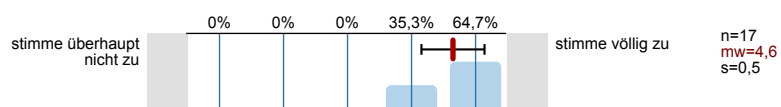

Die Lehrperson kann Kompliziertes verständlich erklären

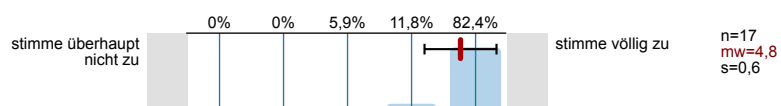

Die Lehrperson vermittelt Begeisterung für die Thematik

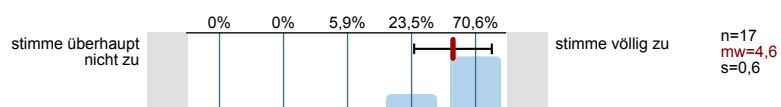

Die Lehrperson motiviert die Studierenden

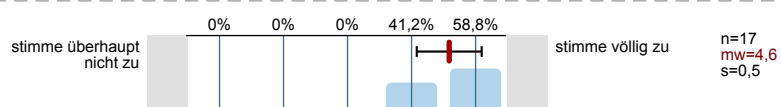

Ich habe mich schon vor der Veranstaltung für die Thematik interessiert

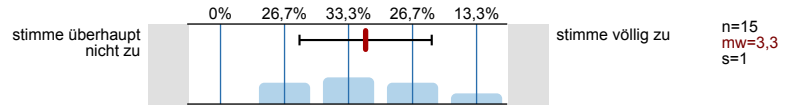

Die Vorlesung und Übung sind aufeinander abgestimmt

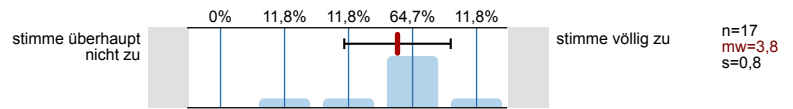

Der Umfang der Übungsaufgaben ist ausreichend

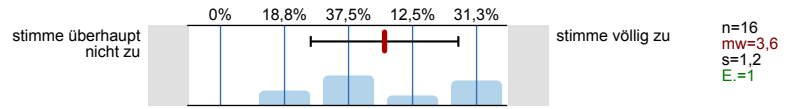

Die Vorlesung hilft bei der Lösung von Übungsaufgaben

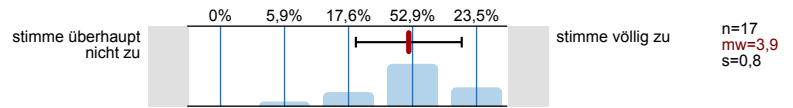

Der Schwierigkeitsgrad der Veranstaltung ist

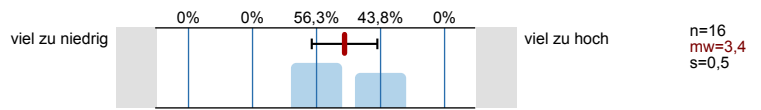

Das Tempo der Stoffvermittlung ist

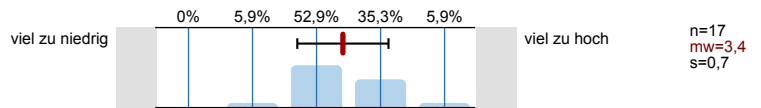

Der Stoffumfang der Veranstaltung ist

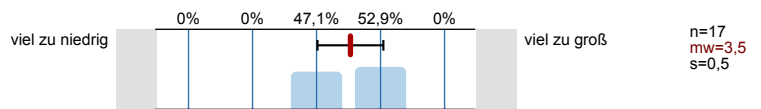

Mein Vorwissen war

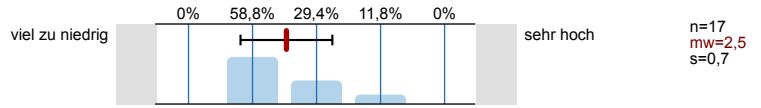

An wie vielen Veranstaltungsterminen haben Sie gefehlt?

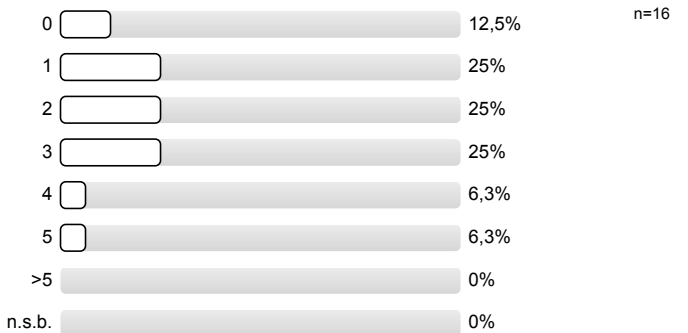

Der Hauptgrund des Fehlens war

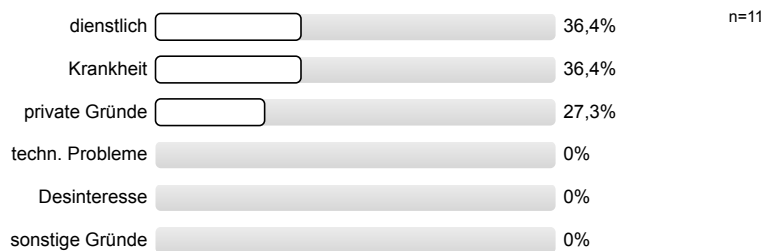

Mein durchschnittlicher wöchentlicher Arbeitsaufwand für die Vor- und Nachbereitung der Veranstaltung beträgt in Stunden:

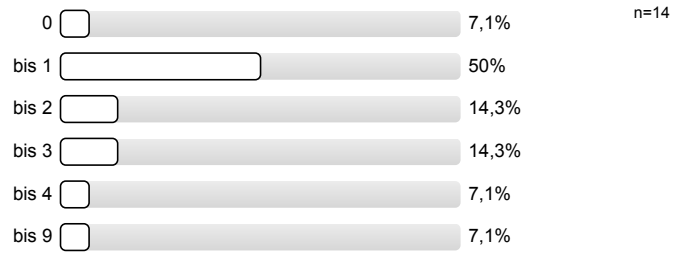

Welche Gesamtnote würden Sie der Veranstaltung geben?

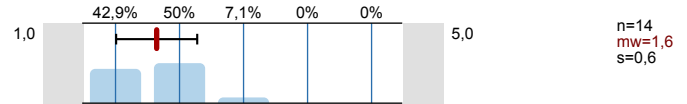

4. Offene Fragen

Was ist besonders gut an der Veranstaltung und sollte unbedingt beibehalten werden?

- gut erklart mit Beispielen, nett, freundlich, auf Fragen eingegangen, interaktiv

gute Beispiele, ans drantich

- Vortragswiese
- Praxisbeispiele

Praxisbezug, Offenheit

lebhaft, viele Beispiele aus der Industrie

Der Professor sollte unbedingt beibehalten werden und ist besonders gut

- Motivation von Prof. Fay
- Freundlichkeit und Spaß an der Thematik

Die Praxisbeispiele

sehr praxisnah

Prof. Fay ist sehr sympathisch und kompetent

Professor Fay's Begeisterung, Motivation und Lehrstil!

Was ist verbesserungswürdig an der Veranstaltung?

- Ab und zu strukturierteres Vorgehen (Aber ^{das ist} meckern auf höchstem Niveau)

Es fehlen ~~Notizen~~ Nachbereitungsaufgaben in den Vorlesungsfolien.

Mehr anschauliche Videos evtl.

Übung und Vorlesung zeitlich hintereinander legen.

- Uhrzeit der Veranstaltung am Dienstag war sehr spät

Folien früh hochladen

Terminfindung, Dienstag 17:30 - 19:00 ist keine gute
 Sachen Uhrzeit

→ Übungen hilfreich zu ~~Programmierung~~
 Programmierung

mehr Übungsaufgaben auch während der
 Vorlesung

Bessere Prüfungsverbereitung. Ich weiß oft nicht, wie detailliert
 ich etwas lernen muss.

 Abschließende Bemerkungen

Blieben Sie wie Sie sind

Wenn möglich, gerne den eigentlichen Terminplan mit Stime verknüpfen.

Histogramme zu den Skalafragen

Die Veranstaltung verläuft nach einer klaren Gliederung

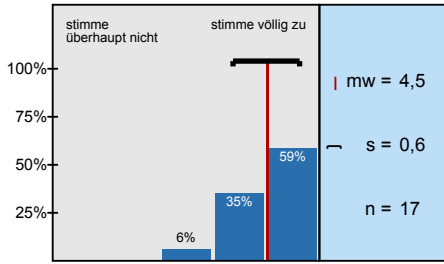

Die Lehrperson hat im Vorfeld umfassende Informationen über die Lehrveranstaltung zur

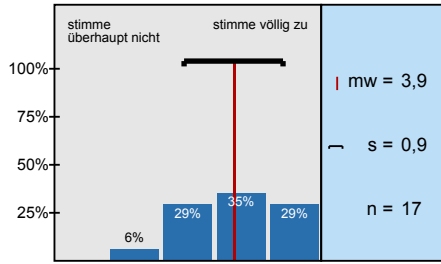

Die Kommunikation mit der Lehrperson zu Fragen und Problemen mit der Lehrveranstaltung verlief

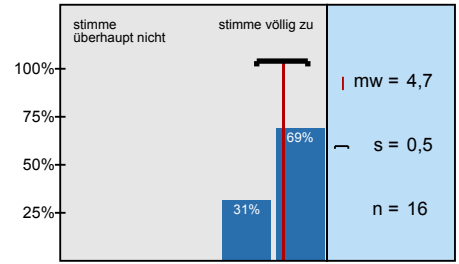

Die Lehrperson stellt hilfreiche Materialien zur Unterstützung des Lernens bereit

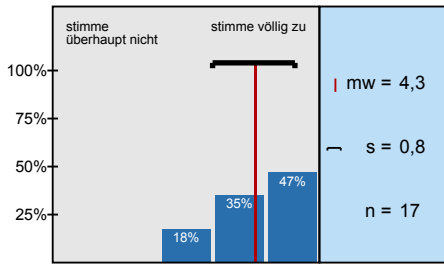

Die eingesetzten Medien fördern das Verständnis für den Stoff

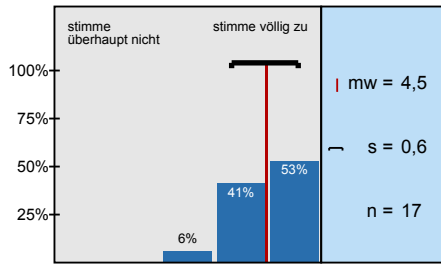

Wichtige Veranstaltungsinhalte werden anhand von Beispielen veranschaulicht

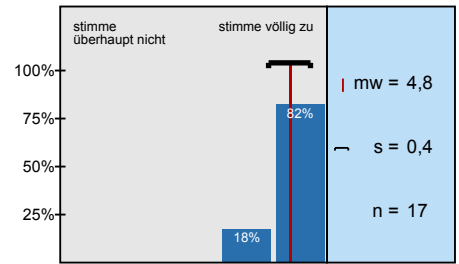

Die Lehrperson verhält sich freundlich gegenüber den Studierenden

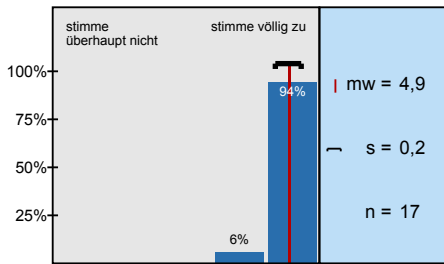

Die Lehrperson fördert die aktive Mitarbeit der Studierenden in der Veranstaltung

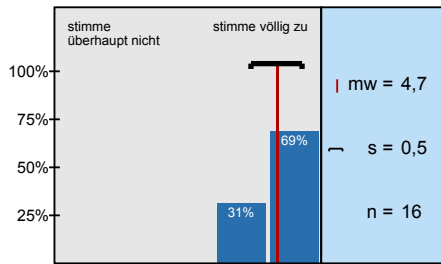

Die Lehrperson beantwortet Fragen der Studierenden kompetent

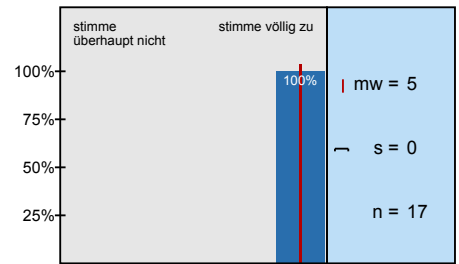

Die Lehrperson steht auch außerhalb der Veranstaltung für eine Betreuung zur Verfügung

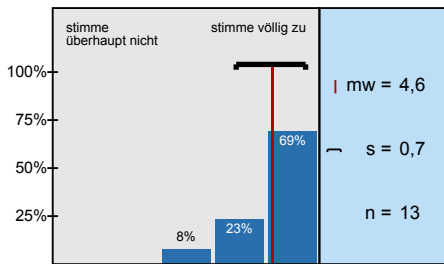

Die Lehrperson weckt Interesse am Veranstaltungsthema

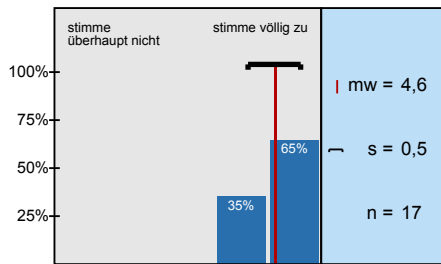

Die Lehrperson kann Kompliziertes verständlich erklären

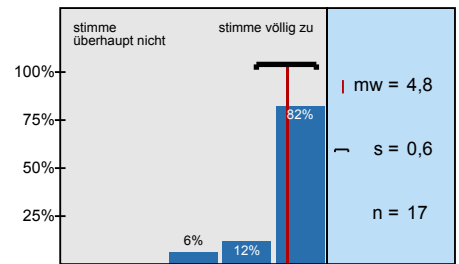

Die Lehrperson vermittelt Begeisterung für die Thematik

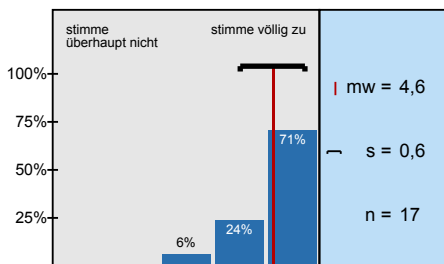

Die Lehrperson motiviert die Studierenden

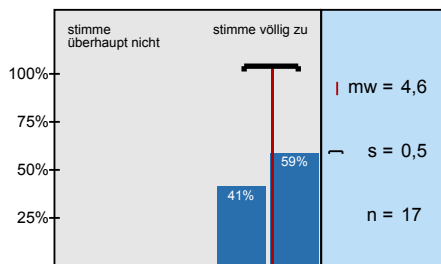

Ich habe mich schon vor der Veranstaltung für die Thematik interessiert

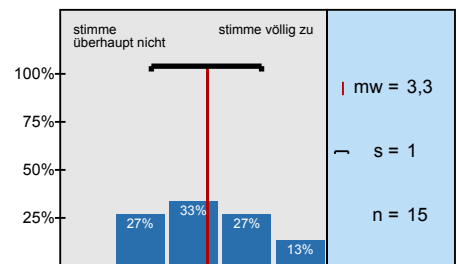

Die Vorlesung und Übung sind aufeinander abgestimmt

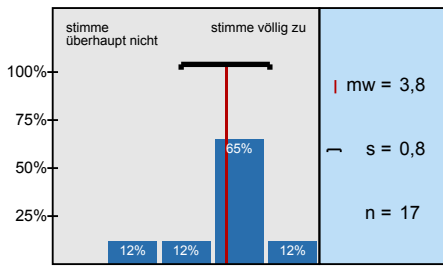

Der Umfang der Übungsaufgaben ist ausreichend

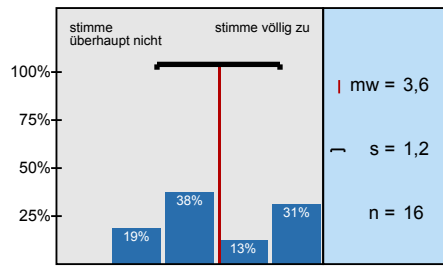

Die Vorlesung hilft bei der Lösung von Übungsaufgaben

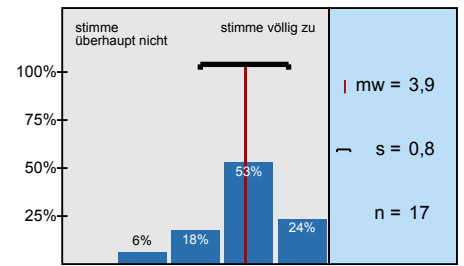

Der Schwierigkeitsgrad der Veranstaltung ist

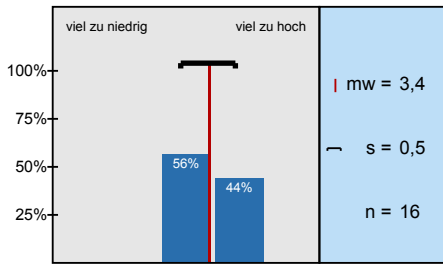

Das Tempo der Stoffvermittlung ist

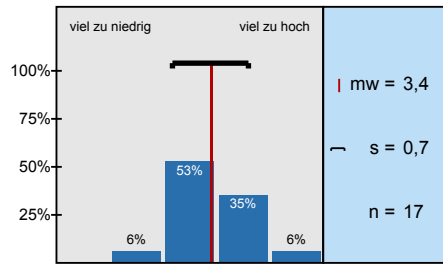

Der Stoffumfang der Veranstaltung ist

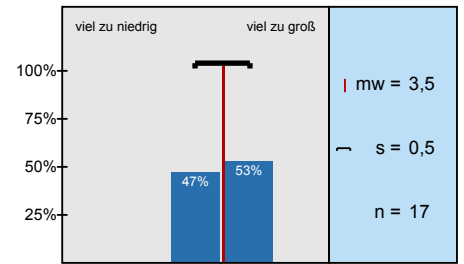

Mein Vorwissen war

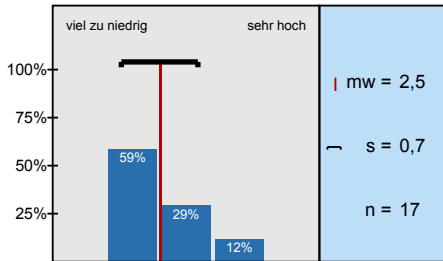

Welche Gesamtnote würden Sie der Veranstaltung geben?

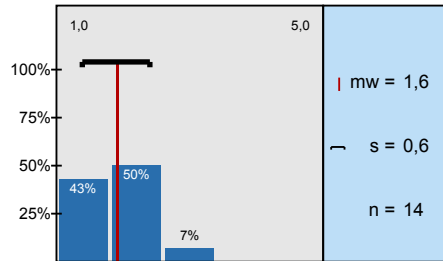

Profillinie

Teilbereich: Fakultät für Maschinenbau
 Name der/des Lehrenden: Prof. Dr. Alexander Fay
 Titel der Lehrveranstaltung: Automatisierung von Produktionsprozessen (211011)
 (Name der Umfrage)

Verwendete Werte in der Profillinie: Mittelwert

3. Schätzen Sie die Veranstaltung anhand der folgenden Fragen ein:

