



Helmut-Schmidt-Universität
Präsidialbereich - Evaluationsbüro
E-Mail: evaluation@hsu-hh.de

Helmut-Schmidt-Universität - Holstenhofweg 85 - 22043 Hamburg

An
Prof. Dr. Alexander Fay

Auswertungsbericht Ihrer Lehrveranstaltungsevaluation "Mechatronische

Guten Tag Prof. Dr. Alexander Fay,

Sie erhalten die Ergebnisse der automatisierten Auswertung der Umfrage "Mechatronische Systeme" (Vorlesung (lecture)) aus dem Trimester WT23 (siehe Anhang).

Zusätzlich zum PDF-Format bietet Ihnen der HTML-Report durch individuelle Filtermöglichkeiten eine interaktive Auseinandersetzung mit den Daten.

Den Report im HTML-Format können Sie über folgenden Link abrufen:
<https://eva-online.unibw-hamburg.de/evasys/public/html-report-online/show-report/274417690/4c5edcf7b30e28a83f46cfd0b4e9c77f06d0ad80e4b915f758>

Bei weiteren Fragen stehen wir Ihnen gerne zur Verfügung.

Mit freundlichen Grüßen

Ihr Evaluationsbüro

Prof. Dr. Alexander Fay
 Mechatronische Systeme (25807)
 Erfasste Fragebögen = 11



Legende

Frage-
text

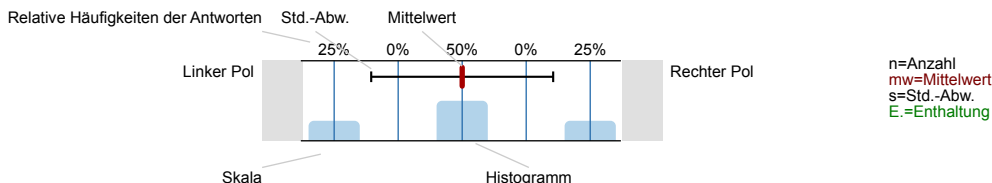

1. Allgemeine Angaben der Studierenden

Haben Sie schon Ihren Bachelor-Abschluss in diesem Studiengang erreicht?



Ihr Studienfach



2. Fragen zur Umsetzung der Lehre

In welcher Form hat die Veranstaltung stattgefunden?



Welche Technik wurde konkret genutzt?
 (Mehrfachnennungen sind möglich)

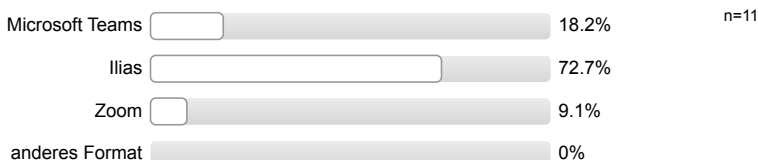

3. Schätzen Sie die Veranstaltung anhand der folgenden Fragen ein:

Die Veranstaltung verläuft nach einer klaren Gliederung

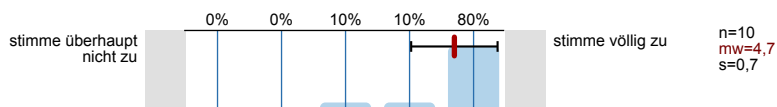

Die Lehrperson hat im Vorfeld umfassende Informationen über die Lehrveranstaltung zur Verfügung gestellt

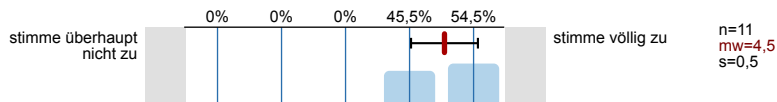

Die Kommunikation mit der Lehrperson zu Fragen und Problemen mit der Lehrveranstaltung verlief reibungslos

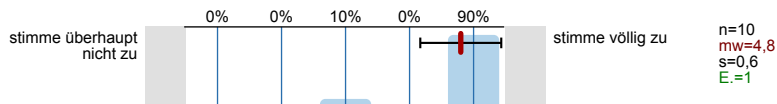

Die Lehrperson stellt hilfreiche Materialien zur Unterstützung des Lernens bereit

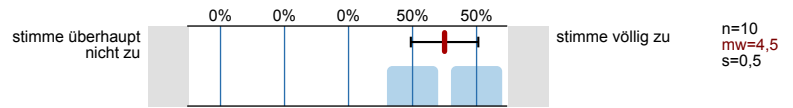

Die eingesetzten Medien fördern das Verständnis für den Stoff

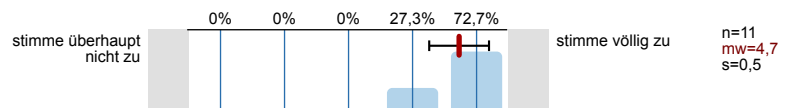

Wichtige Veranstaltungsinhalte werden anhand von Beispielen veranschaulicht

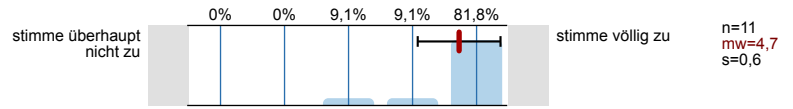

Die Lehrperson verhält sich freundlich gegenüber den Studierenden

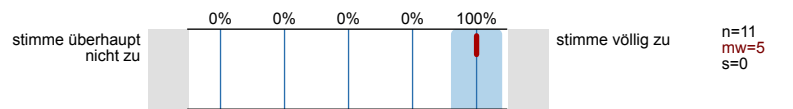

Die Lehrperson fördert die aktive Mitarbeit der Studierenden in der Veranstaltung

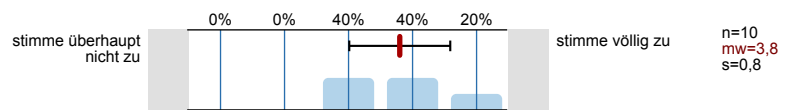

Die Lehrperson beantwortet Fragen der Studierenden kompetent

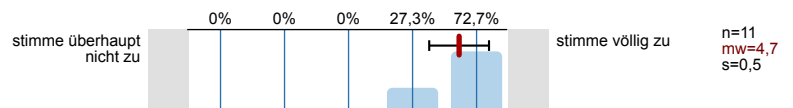

Die Lehrperson steht auch außerhalb der Veranstaltung für eine Betreuung zur Verfügung

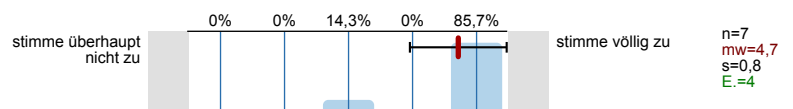

Die Lehrperson weckt Interesse am Veranstaltungsthema

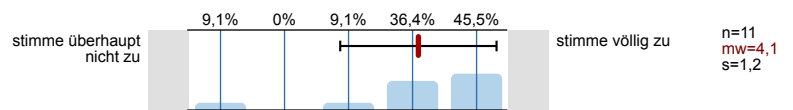

Die Lehrperson kann Kompliziertes verständlich erklären

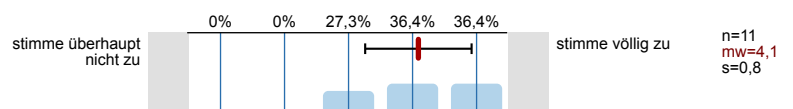

Die Lehrperson vermittelt Begeisterung für die Thematik

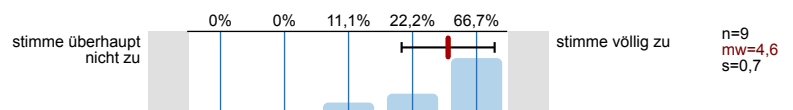

Die Lehrperson motiviert die Studierenden

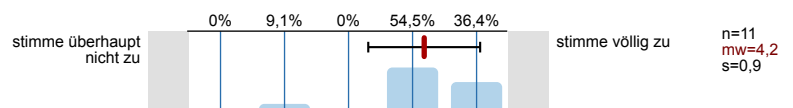

Störungen durch Studierende beeinträchtigen die Veranstaltung

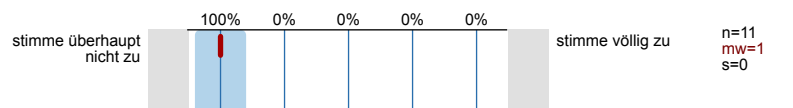

Ich habe mich schon vor der Veranstaltung für die Thematik interessiert

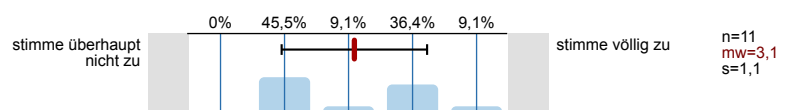

Die Vorlesung und Übung sind aufeinander abgestimmt

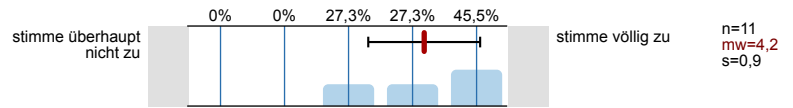

Der Umfang der Übungsaufgaben ist ausreichend

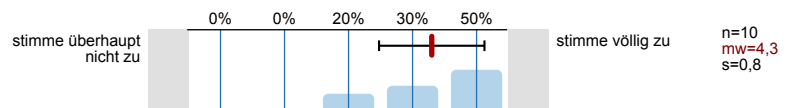

Die Vorlesung hilft bei der Lösung von Übungsaufgaben

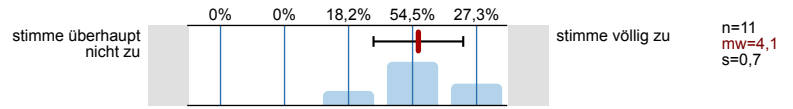

Der Schwierigkeitsgrad der Veranstaltung ist

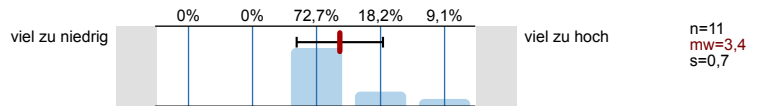

Das Tempo der Stoffvermittlung ist

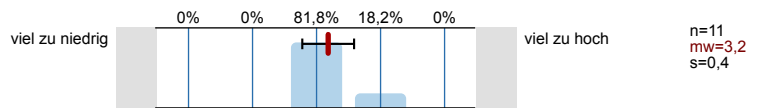

Der Stoffumfang der Veranstaltung ist

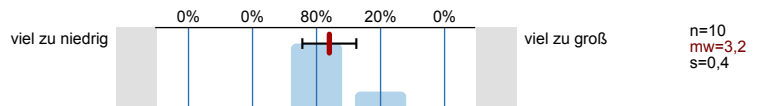

Mein Vorwissen war

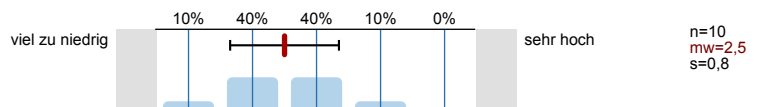

An wie vielen Veranstaltungsterminen haben Sie gefehlt?

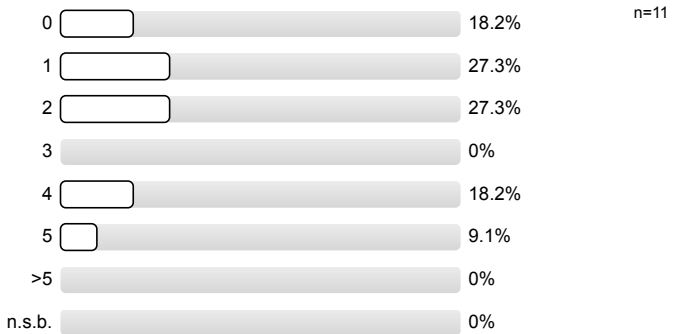

Der Hauptgrund des Fehlens war

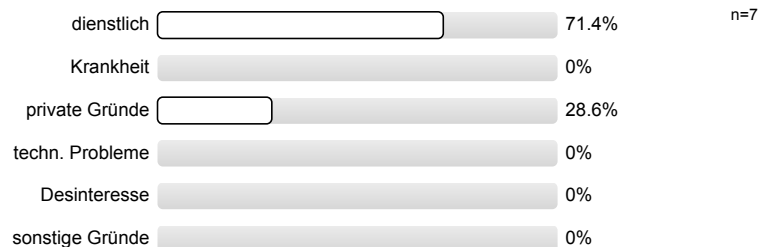

Mein durchschnittlicher wöchentlicher Arbeitsaufwand für die Vor- und Nachbereitung der Veranstaltung beträgt in Stunden:

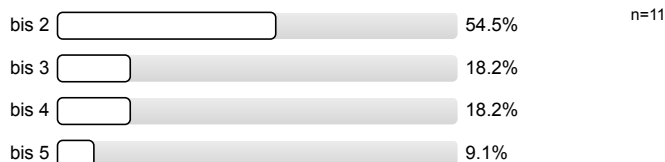

Welche Gesamtnote würden Sie der Veranstaltung geben?

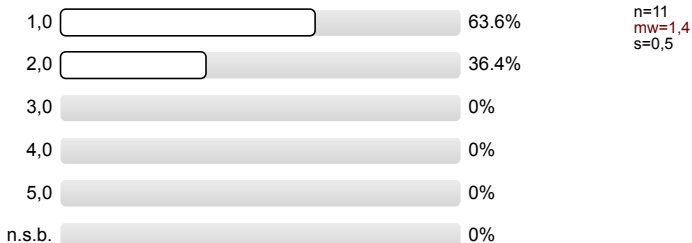

4. Offene Fragen

Was ist besonders gut an der Veranstaltung und sollte unbedingt beibehalten werden?

Die Art der Vorlesung, einbeziehung der Studenten → Fragen, gemeinsame Besprechung der Aufgaben für die Nachbereitung

Interessante Vorlesung mit reichlich Praxisbeispielen.

Anschauliche Erklärungen, klare Struktur, guter Stoffumfang
Begeisterung für das Fach, freundliche Art

Die Veranschaulichung durch Experimente & ~~die~~ diese Begeisterung für Themen der Lehrpersonen

eine der ersten Veranstaltungen welauf die Probleme zu folgen was

Experiment am Ende

Was ist verbesserungswürdig an der Veranstaltung?

↳ Aufgabeb

Kann, wie fällt nicht ein. Sehr gelungene Veranstaltung

Übung waren teils von Vorlesungen zu bestimmten Themen

Abschließende Bemerkungen

Sehr interessante VL, für mich persönlich: „Brückenschlag“ zu vergangenen BA-Modulen

Vider Dank.

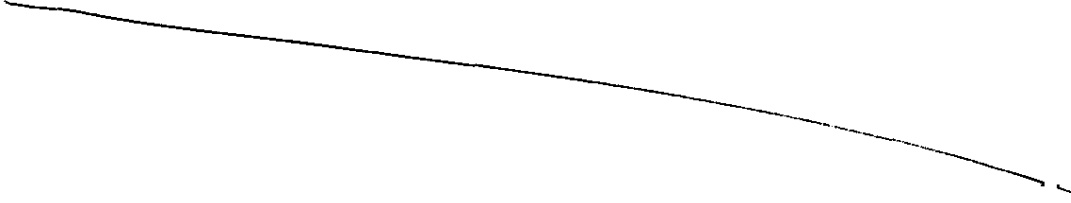

Histogramme zu den Skalafragen

Die Veranstaltung verläuft nach einer klaren Gliederung

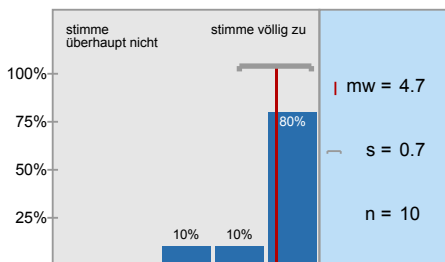

Die Lehrperson hat im Vorfeld umfassende Informationen über die Lehrveranstaltung zur

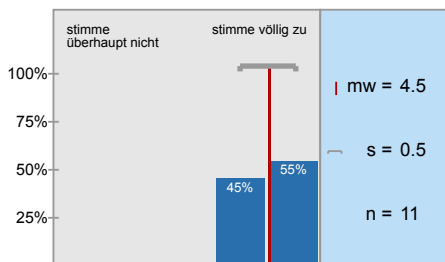

Die Kommunikation mit der Lehrperson zu Fragen und Problemen mit der Lehrveranstaltung verlief

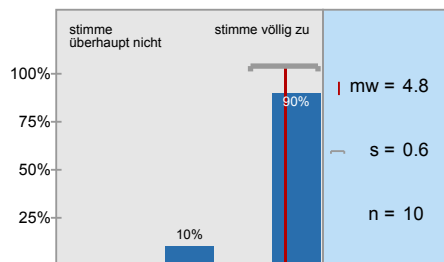

Die Lehrperson stellt hilfreiche Materialien zur Unterstützung des Lernens bereit

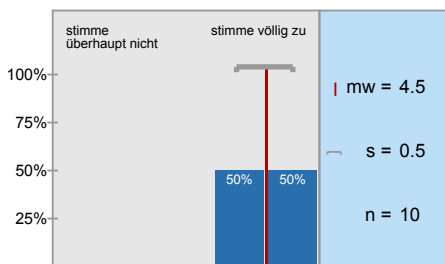

Die eingesetzten Medien fördern das Verständnis für den Stoff

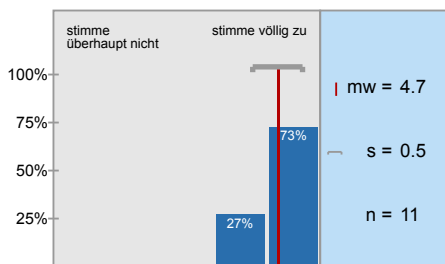

Wichtige Veranstaltungsinhalte werden anhand von Beispielen veranschaulicht

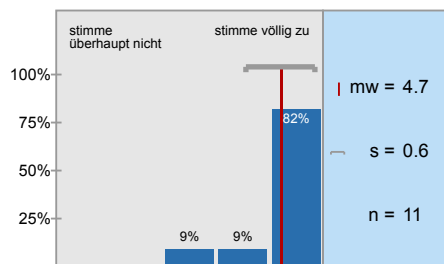

Die Lehrperson verhält sich freundlich gegenüber den Studierenden

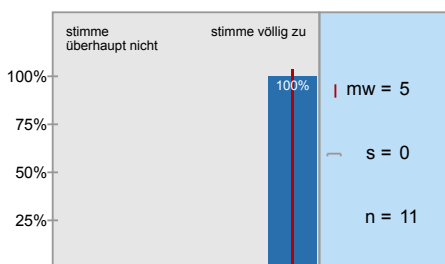

Die Lehrperson fördert die aktive Mitarbeit der Studierenden in der Veranstaltung

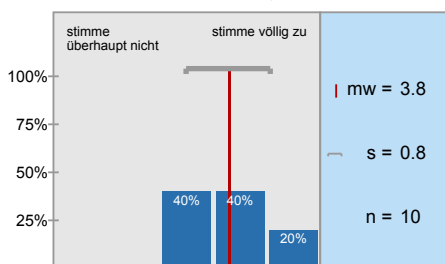

Die Lehrperson beantwortet Fragen der Studierenden kompetent

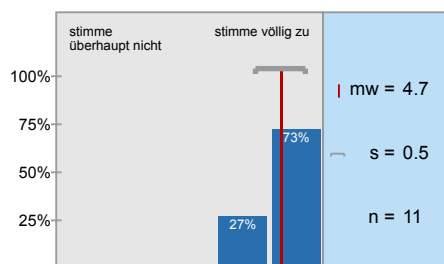

Die Lehrperson steht auch außerhalb der Veranstaltung für eine Betreuung zur Verfügung

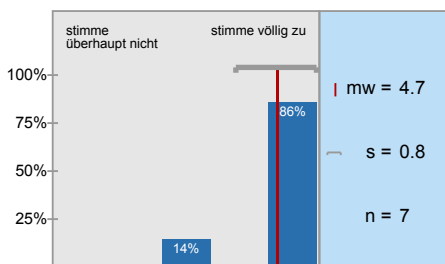

Die Lehrperson weckt Interesse am Veranstaltungsthema

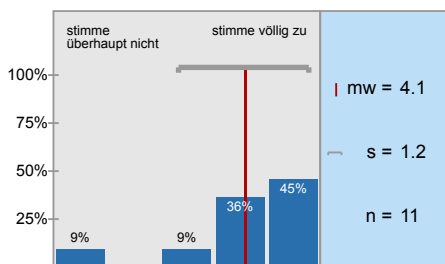

Die Lehrperson kann Kompliziertes verständlich erklären

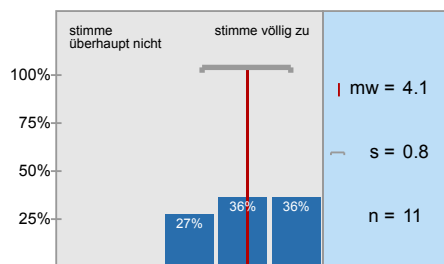

Die Lehrperson vermittelt Begeisterung für die Thematik

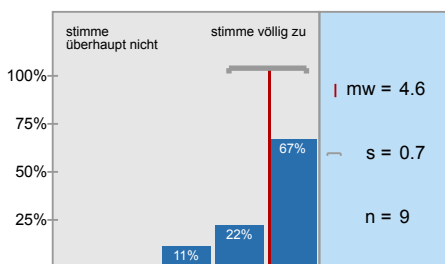

Die Lehrperson motiviert die Studierenden

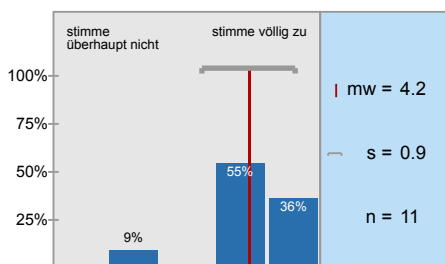

Störungen durch Studierende beeinträchtigen die Veranstaltung

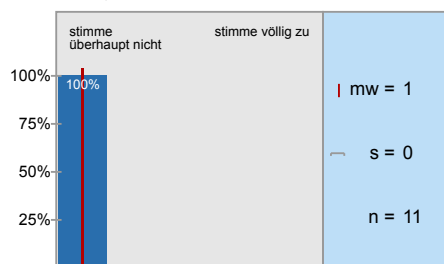

Ich habe mich schon vor der Veranstaltung für die Thematik interessiert

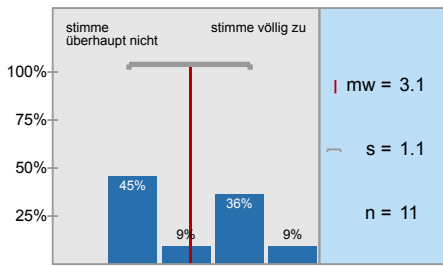

Die Vorlesung und Übung sind aufeinander abgestimmt

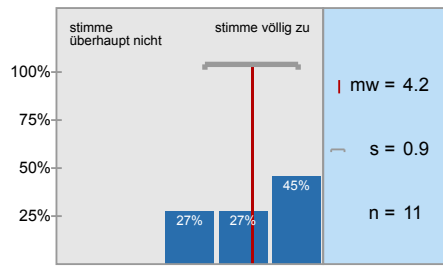

Der Umfang der Übungsaufgaben ist ausreichend

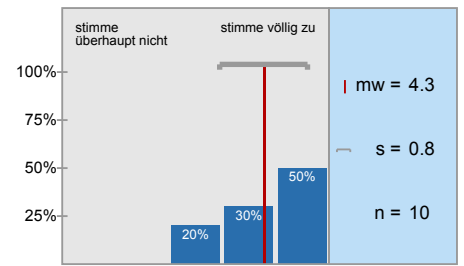

Die Vorlesung hilft bei der Lösung von Übungsaufgaben

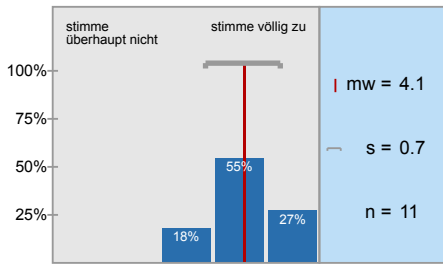

Der Schwierigkeitsgrad der Veranstaltung ist

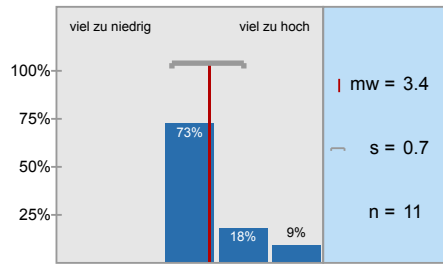

Das Tempo der Stoffvermittlung ist

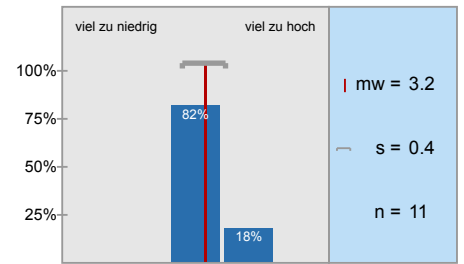

Der Stoffumfang der Veranstaltung ist

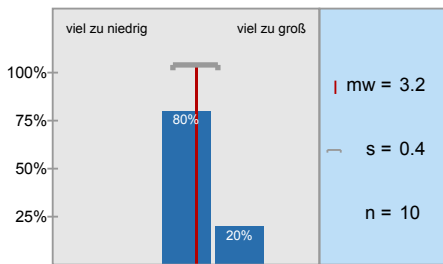

Mein Vorwissen war

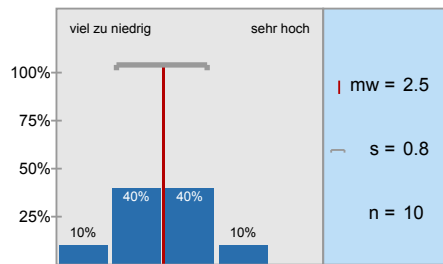

Profillinie

Teilbereich: Fakultät für Maschinenbau
 Name der/des Lehrenden: Prof. Dr. Alexander Fay
 Titel der Lehrveranstaltung: Mechatronische Systeme (25807)
 (Name der Umfrage)

Verwendete Werte in der Profillinie: Mittelwert

3. Schätzen Sie die Veranstaltung anhand der folgenden Fragen ein:

