



Helmut-Schmidt-Universität
Präsidialbereich - Evaluationsbüro
E-Mail: evaluation@hsu-hh.de

Helmut-Schmidt-Universität - Holstenhofweg 85 - 22043 Hamburg

An
Prof. Dr. Alexander Fay

Auswertungsbericht Ihrer Lehrveranstaltungsevaluation "Automatisierung von

Guten Tag Prof. Dr. Alexander Fay,

Sie erhalten die Ergebnisse der automatisierten Auswertung der Umfrage "Automatisierung von Produktionsprozessen_HT22" (Vorlesung (lecture)) aus dem Trimester HT22 (siehe Anhang).

Zusätzlich zum PDF-Format bietet Ihnen der HTML-Report durch individuelle Filtermöglichkeiten eine interaktive Auseinandersetzung mit den Daten.

Den Report im HTML-Format können Sie über folgenden Link abrufen:
<https://eva-online.unibw-hamburg.de/evasys/public/html-report-online/show-report/121230475/5bb435f251373c827818b6d04106413727343ae330b47808a3>

Bei weiteren Fragen stehen wir Ihnen gerne zur Verfügung.

Mit freundlichen Grüßen

Ihr Evaluationsbüro

Prof. Dr. Alexander Fay
 Automatisierung von Produktionsprozessen_HT22 (211011_HT22)
 Erfasste Fragebögen = 13



Legende

Frage**text**

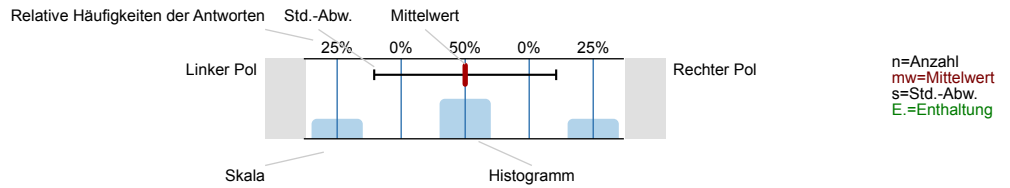

1. Allgemeine Angaben der Studierenden

Haben Sie schon Ihren Bachelor-Abschluss in diesem Studiengang erreicht?



Ihr Studienfach



2. Fragen zur Umsetzung der Lehre

In welcher Form hat die Veranstaltung stattgefunden?



Welche Technik wurde konkret genutzt?
 (Mehrfachnennungen sind möglich)



3. Schätzen Sie die Veranstaltung anhand der folgenden Fragen ein:

Die Veranstaltung verläuft nach einer klaren Gliederung

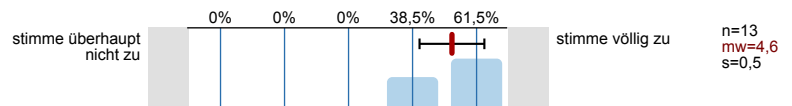

Die Lehrperson hat im Vorfeld umfassende Informationen über die Lehrveranstaltung zur Verfügung gestellt

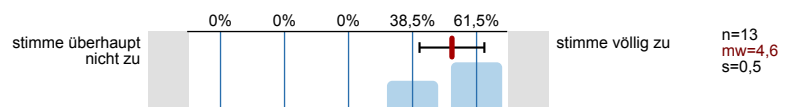

Die Kommunikation mit der Lehrperson zu Fragen und Problemen mit der Lehrveranstaltung verlief reibungslos

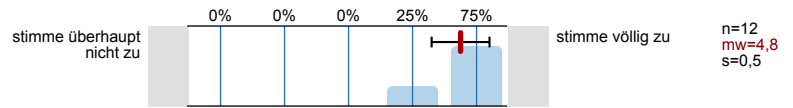

Die Lehrperson stellt hilfreiche Materialien zur Unterstützung des Lernens bereit

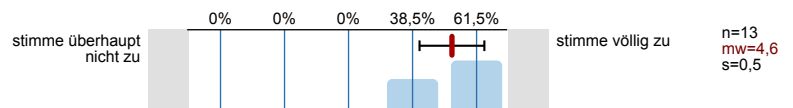

Die eingesetzten Medien fördern das Verständnis für den Stoff

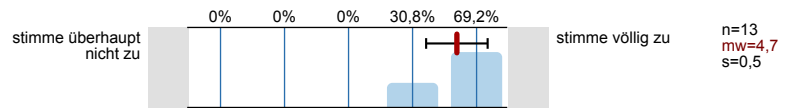

Wichtige Veranstaltungsinhalte werden anhand von Beispielen veranschaulicht

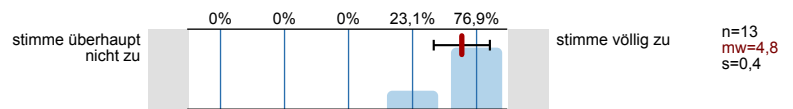

Die Lehrperson verhält sich freundlich gegenüber den Studierenden

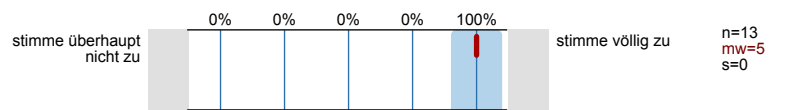

Die Lehrperson fördert die aktive Mitarbeit der Studierenden in der Veranstaltung

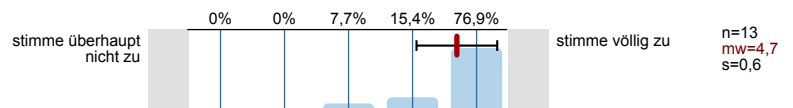

Die Lehrperson beantwortet Fragen der Studierenden kompetent

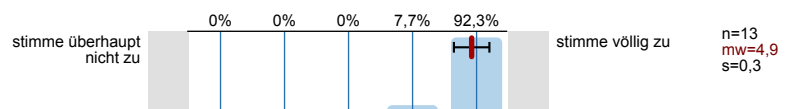

Die Lehrperson steht auch außerhalb der Veranstaltung für eine Betreuung zur Verfügung

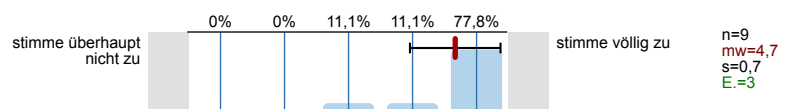

Die Lehrperson weckt Interesse am Veranstaltungsthema

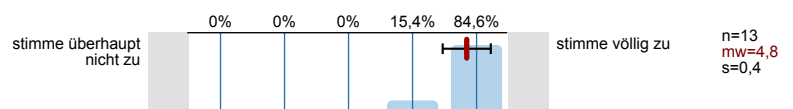

Die Lehrperson kann Kompliziertes verständlich erklären

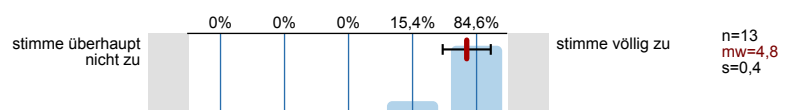

Die Lehrperson vermittelt Begeisterung für die Thematik

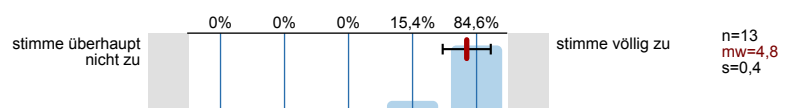

Die Lehrperson motiviert die Studierenden

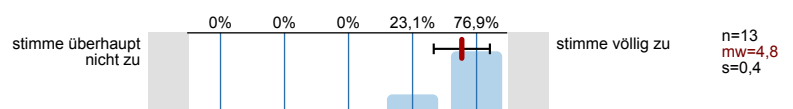

Störungen durch Studierende beeinträchtigen die Veranstaltung

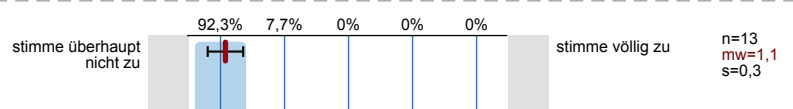

Ich habe mich schon vor der Veranstaltung für die Thematik interessiert

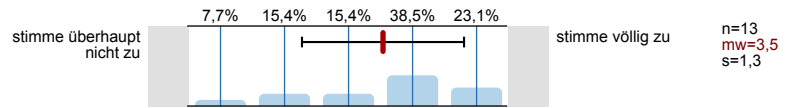

Die Vorlesung und Übung sind aufeinander abgestimmt

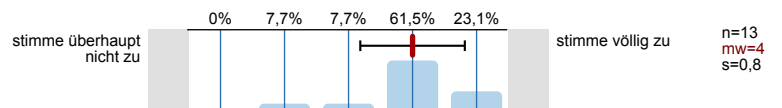

Der Umfang der Übungsaufgaben ist ausreichend

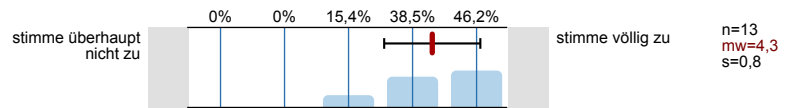

Die Vorlesung hilft bei der Lösung von Übungsaufgaben

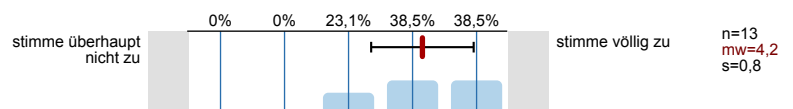

Der Schwierigkeitsgrad der Veranstaltung ist

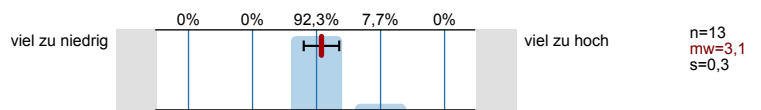

Das Tempo der Stoffvermittlung ist

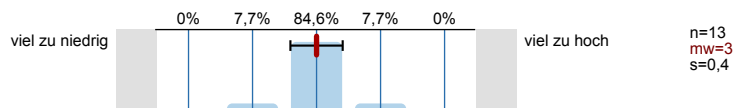

Der Stoffumfang der Veranstaltung ist

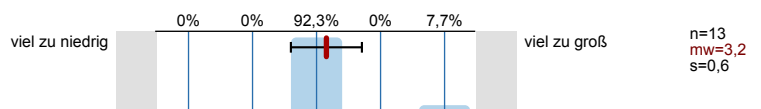

Mein Vorwissen war

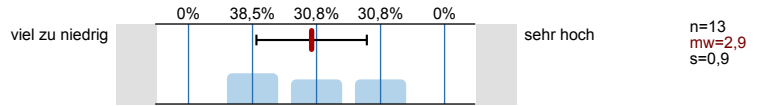

An wie vielen Veranstaltungsterminen haben Sie gefehlt?

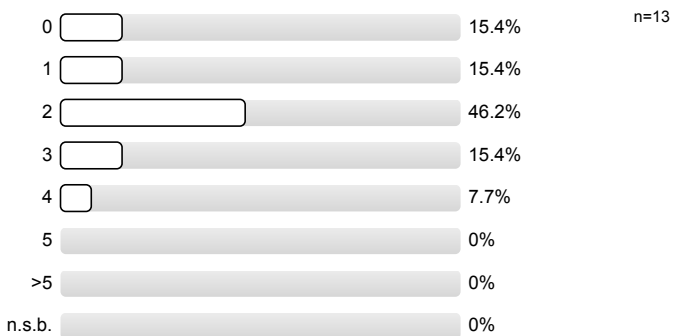

Der Hauptgrund des Fehlens war

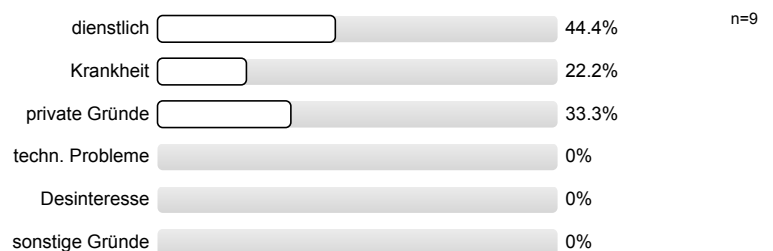

Mein durchschnittlicher wöchentlicher Arbeitsaufwand für die Vor- und Nachbereitung der Veranstaltung beträgt in Stunden:



Welche Gesamtnote würden Sie der Veranstaltung geben?

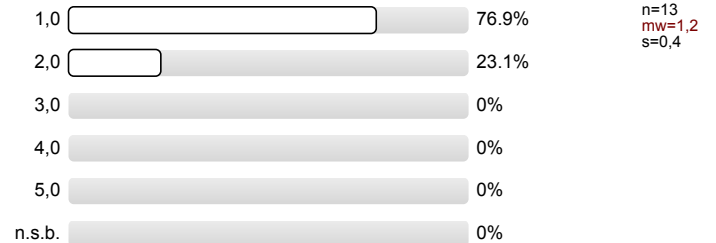

4. Offene Fragen

Was ist besonders gut an der Veranstaltung und sollte unbedingt beibehalten werden?

- viele Praxisbeispiele aus Projekten mit der Industrie

- Motivation der Themen, Vermittlung der Relevanz für die spätere Praxis
- Einbinden von Praxiserfahrungen der Dozenten

Viele Beispiele. Zweckmäßige Vorlesungsfolien. Mündliche Prüfungen

- der Praxisbezug

- kompetente & freundliche Lehrperson
- übersichtliche & verständliche Folien
- Lösung der Übungen hochladen
- das Wichtigste am Ende jeder Veranstaltung zusammenfassen

Praxisbeispiele

- Motivation der Lehrperson

Was ist verbesserungswürdig an der Veranstaltung?

- Tempo: nicht alle Foliensätze konnten in Semester/Trimester anfänglich besprochen werden

Umräumen der Veranstaltungen

- Programme nutzen die auf ~~Mac~~ Mac laufen/Labor computer zur Verfügung stellen
- Übungen für Studenten ohne Windows ermöglichen

• Gefühl, dass manchmal zu abstrakt

Abschließende Bemerkungen

Der Raum gibt dauerhaft störende Geräusche von sich. Sehr nervig.
Gemeine anfängl. eine kurze Zusammenfassung und Einbettung in den Kontext für alle, die
im letzten Trimester kein Automat belegt haben.

Weiter so! 😊
Hat Spaß gemacht!

Tolle Veranstaltung

Histogramme zu den Skalafragen

Die Veranstaltung verläuft nach einer klaren Gliederung

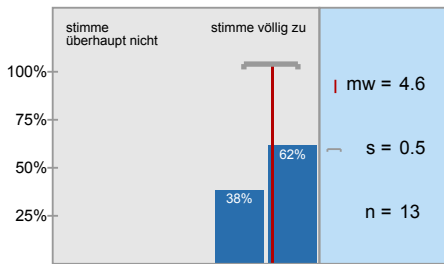

Die Lehrperson hat im Vorfeld umfassende Informationen über die Lehrveranstaltung zur

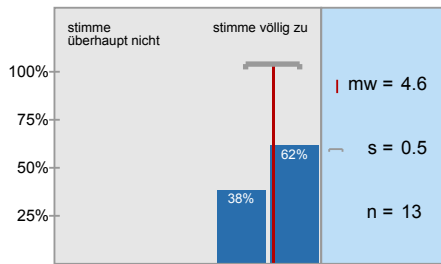

Die Kommunikation mit der Lehrperson zu Fragen und Problemen mit der Lehrveranstaltung verlief

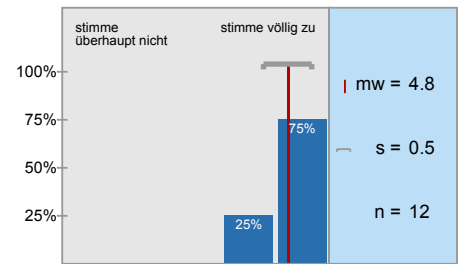

Die Lehrperson stellt hilfreiche Materialien zur Unterstützung des Lernens bereit

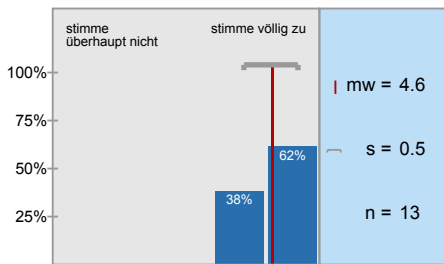

Die eingesetzten Medien fördern das Verständnis für den Stoff

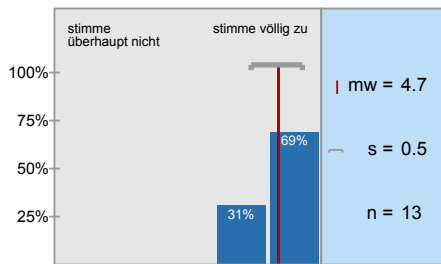

Wichtige Veranstaltungsinhalte werden anhand von Beispielen veranschaulicht

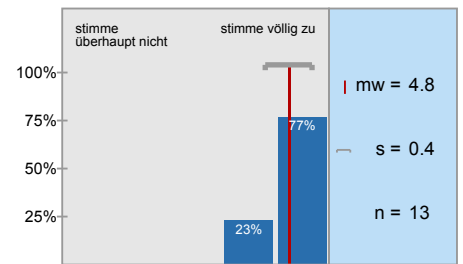

Die Lehrperson verhält sich freundlich gegenüber den Studierenden

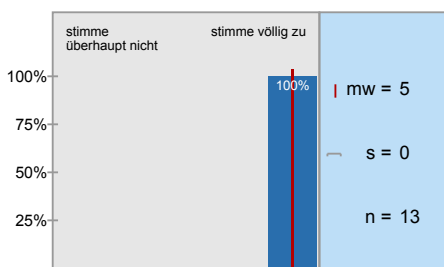

Die Lehrperson fördert die aktive Mitarbeit der Studierenden in der Veranstaltung

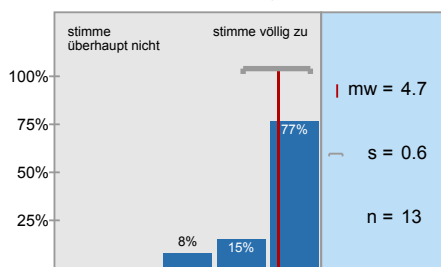

Die Lehrperson beantwortet Fragen der Studierenden kompetent

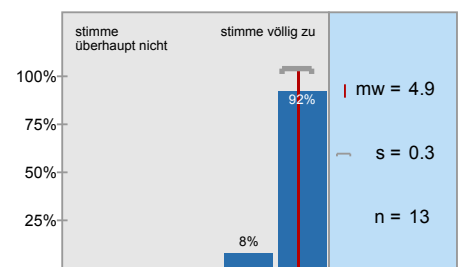

Die Lehrperson steht auch außerhalb der Veranstaltung für eine Betreuung zur Verfügung

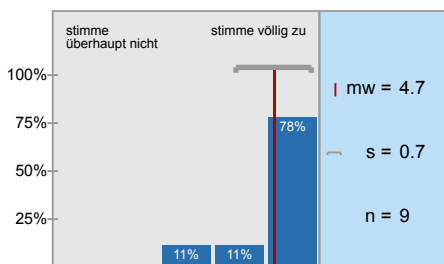

Die Lehrperson weckt Interesse am Veranstaltungsthema

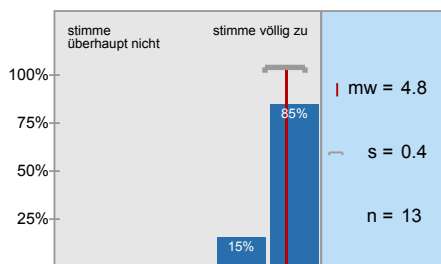

Die Lehrperson kann Kompliziertes verständlich erklären

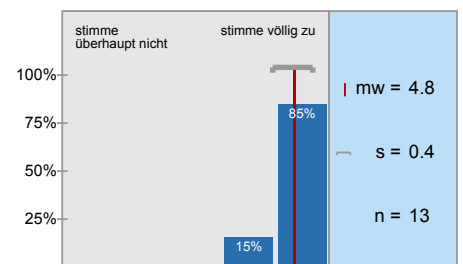

Die Lehrperson vermittelt Begeisterung für die Thematik

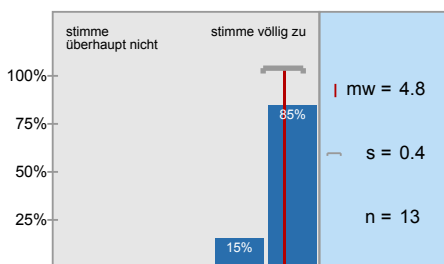

Die Lehrperson motiviert die Studierenden

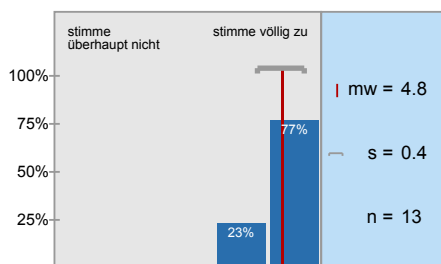

Störungen durch Studierende beeinträchtigen die Veranstaltung

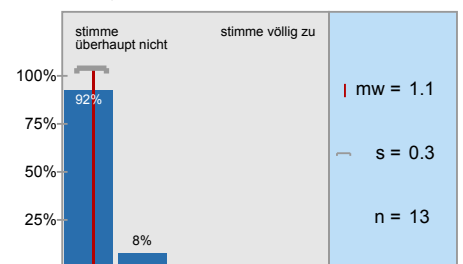

Ich habe mich schon vor der Veranstaltung für die Thematik interessiert

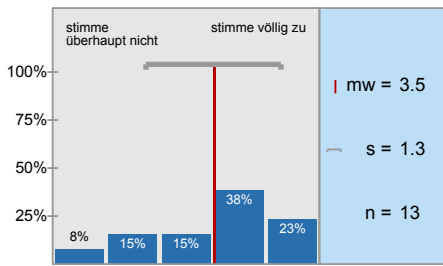

Die Vorlesung und Übung sind aufeinander abgestimmt

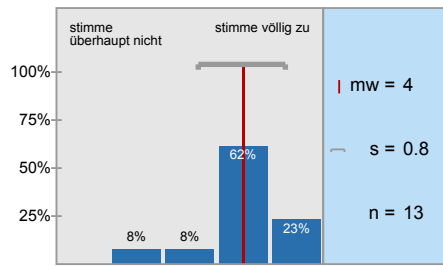

Der Umfang der Übungsaufgaben ist ausreichend

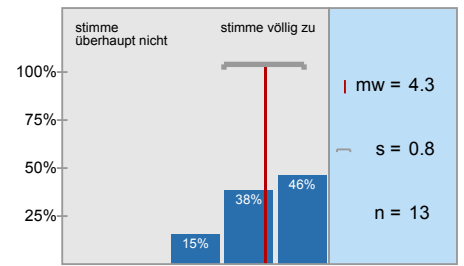

Die Vorlesung hilft bei der Lösung von Übungsaufgaben

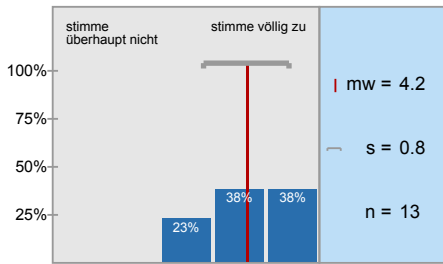

Der Schwierigkeitsgrad der Veranstaltung ist

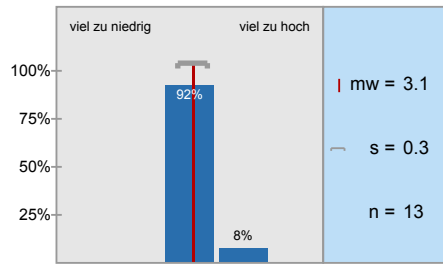

Das Tempo der Stoffvermittlung ist

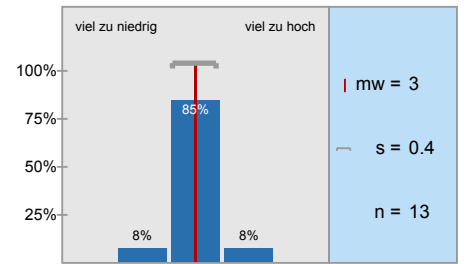

Der Stoffumfang der Veranstaltung ist

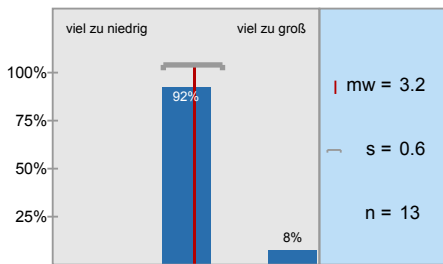

Mein Vorwissen war

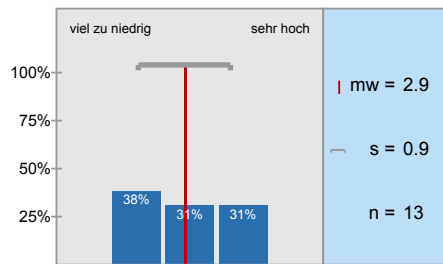

Profillinie

Teilbereich: Fakultät für Maschinenbau
 Name der/des Lehrenden: Prof. Dr. Alexander Fay
 Titel der Lehrveranstaltung: Automatisierung von Produktionsprozessen_HT22
 (Name der Umfrage)

Verwendete Werte in der Profillinie: Mittelwert

3. Schätzen Sie die Veranstaltung anhand der folgenden Fragen ein:

