



Helmut-Schmidt-Universität

Präsidialbereich - Controlling
Holstenhofweg 85
22043 Hamburg

Tel.: 040-6541-2650/2404
E-Mail: controlling@hsu-hh.de

Helmut-Schmidt-Universität - Holstenhofweg 85 - 22043 Hamburg

An
Prof. Dr. Alexander Fay (PERSÖNLICH)

Auswertungsbericht Lehrveranstaltungsevaluation an den Lehrenden

Sehr geehrter Herr Prof. Dr. Fay,

Sie erhalten die Ergebnisse der automatisierten Auswertung der Umfrage "Automatisierung von Produktionsprozessen" (Vorlesung (lecture)) aus dem Trimester HT18 (siehe Anhang).

Die Auswertungen für den durchschnittlichen Workload der Studierenden sowie die Gesamtnote der Lehrveranstaltung bekommen Sie nach der elektronischen Überarbeitung zugeschickt.

Bei weiteren Fragen stehen wir Ihnen gerne zur Verfügung.

Mit freundlichen Grüßen

Hochschulplanung & Hochschulsteuerung



Prof. Dr. Alexander Fay
 Automatisierung von Produktionsprozessen (21.1011)
 Erfasste Fragebögen = 17

Auswertungsteil der geschlossenen Fragen

Legende

Frage-
text

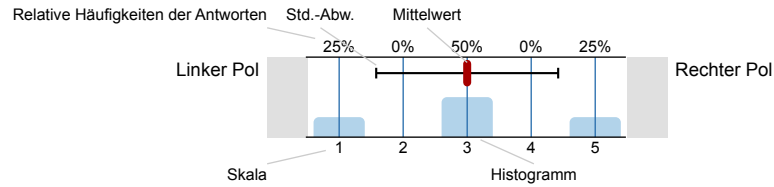

n=Anzahl
 mw=Mittelwert
 s=Std.-Abw.
 E.=Enthaltung

1. Allgemeine Angaben der Studierenden

Mit welchem Abschluss endet Ihr derzeitiger Studiengang ?



Ihr Studienfach

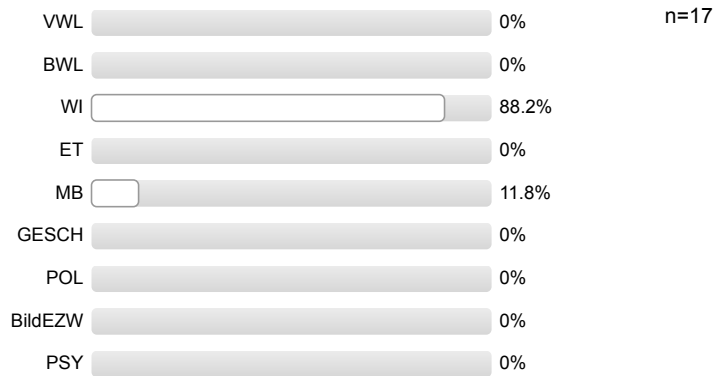

2. Schätzen Sie die Veranstaltung anhand der folgenden Fragen ein:

Die Veranstaltung verläuft nach einer klaren Gliederung

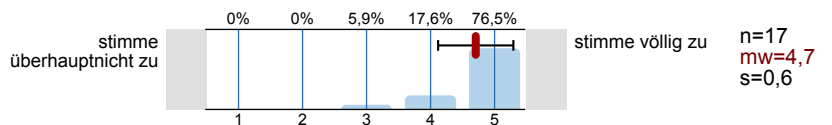

Die Lehrperson stellt hilfreiche Materialien zur Unterstützung des Lernens bereit

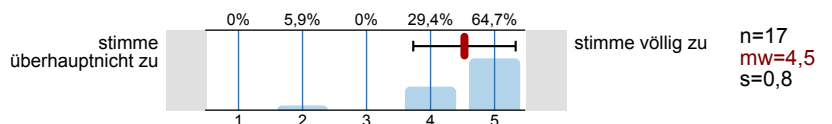

Die eingesetzten Medien (z.B. Power-Point-Folien, Tafel) fördern das Verständnis für den Stoff

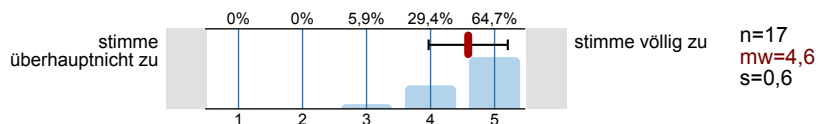

Wichtige Veranstaltungsinhalte werden anhand von Beispielen veranschaulicht

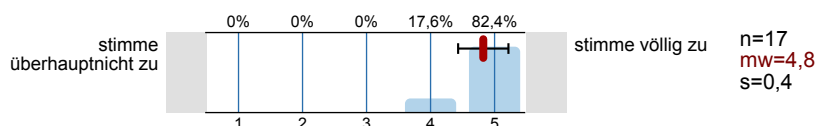

Die Lehrperson verhält sich freundlich gegenüber den Studierenden

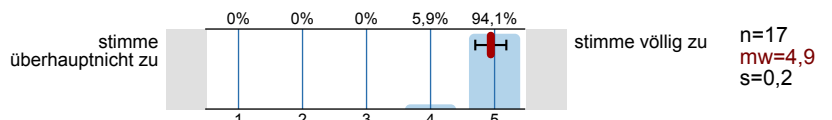

Die Lehrperson fördert die aktive Mitarbeit der Studierenden in der Veranstaltung

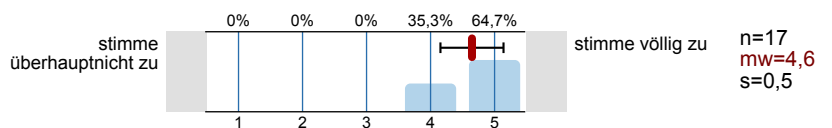

Die Lehrperson beantwortet Fragen der Studierenden kompetent

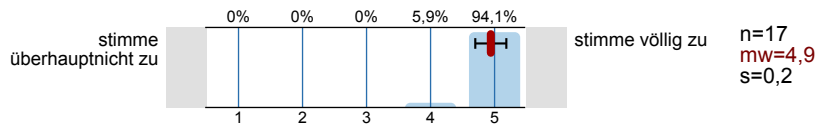

Die Lehrperson steht auch außerhalb der Veranstaltung für eine Betreuung zur Verfügung

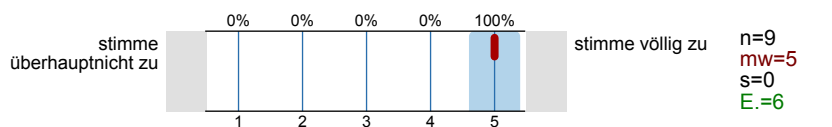

Die Lehrperson weckt Interesse am Veranstaltungsthema

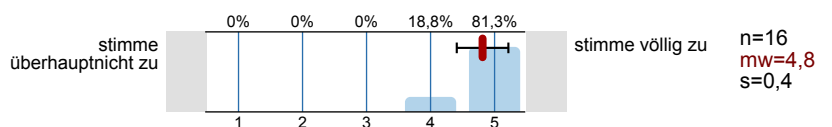

Die Lehrperson kann Kompliziertes verständlich erklären

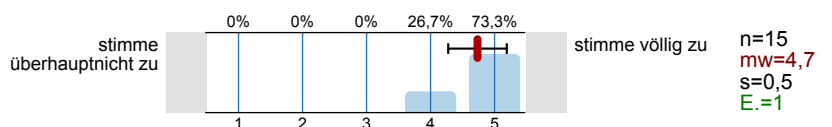

Die Lehrperson vermittelt Begeisterung für die Thematik

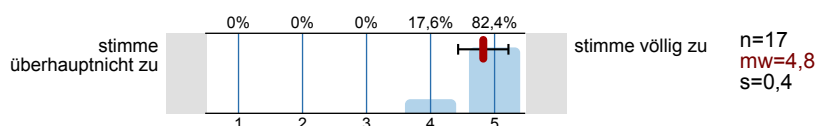

Die Lehrperson motiviert die Studierenden

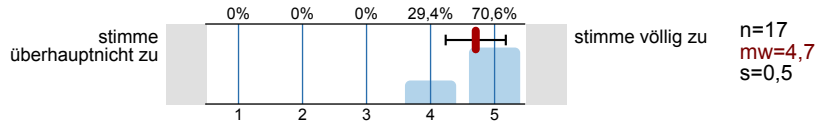

Die Lehrperson drückt sich verständlich aus

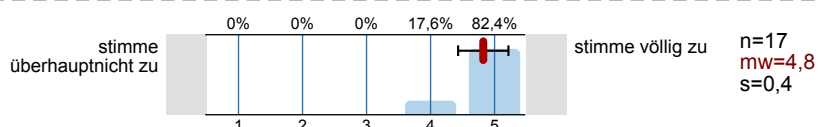

Die Lehrperson präsentiert den Stoff interessant

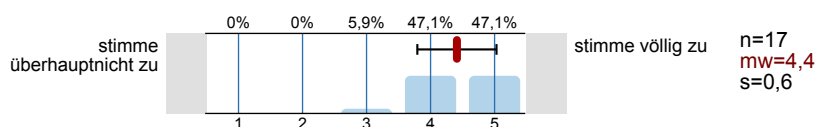

Störungen durch Studierende beeinträchtigen die Veranstaltung

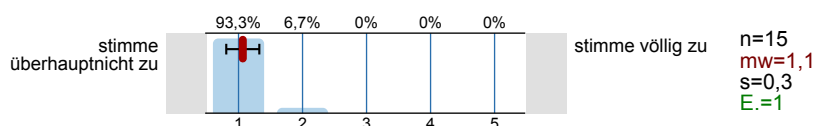

Ich habe mich schon vor der Veranstaltung für die Thematik interessiert

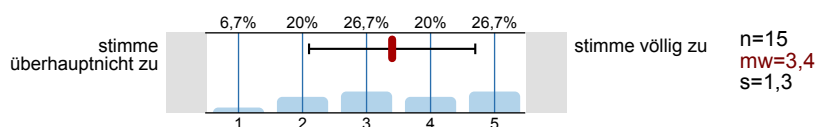

Die Vorlesung und Übung sind aufeinander abgestimmt

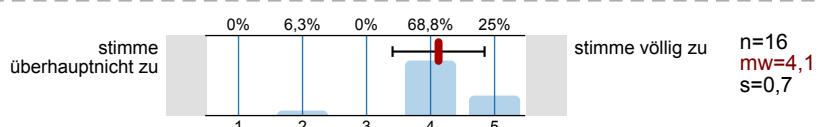

Der Umfang der Übungsaufgaben ist ausreichend

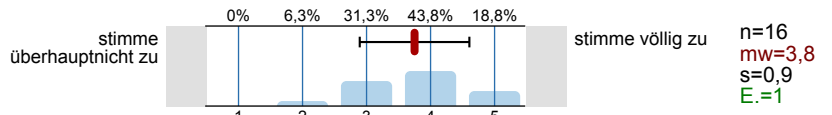

Die Vorlesung hilft bei der Lösung von Übungsaufgaben

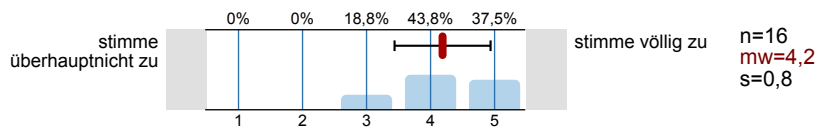

Der Schwierigkeitsgrad der Veranstaltung ist

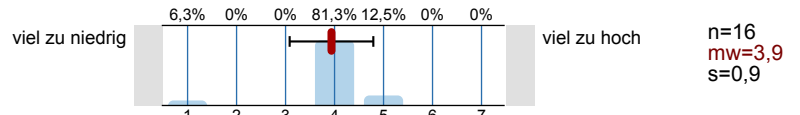

Das Tempo der Stoffvermittlung ist

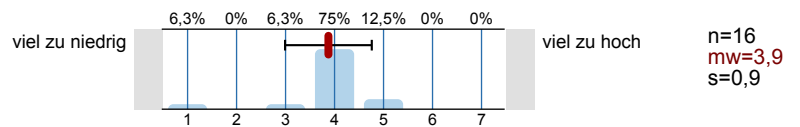

Der Stoffumfang der Veranstaltung ist

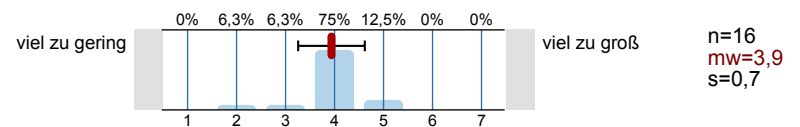

Mein Vorwissen war

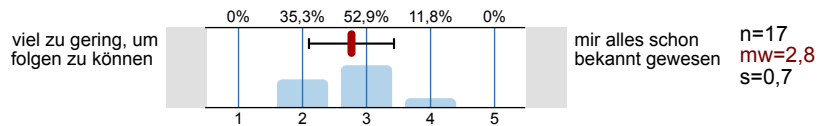

An wievielen Veranstaltungsterminen haben Sie gefehlt

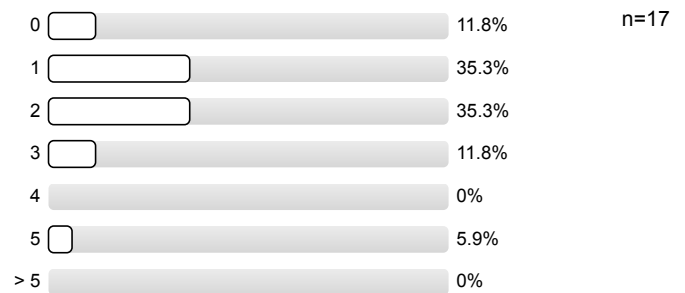

Der Hauptgrund des Fehlens war

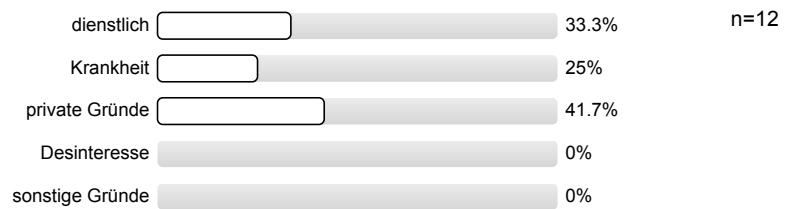

Profilinie

Teilbereich: Fakultät für Maschinenbau
 Name der/des Lehrenden: Prof. Dr. Alexander Fay
 Titel der Lehrveranstaltung: Automatisierung von Produktionsprozessen
 (Name der Umfrage)

Verwendete Werte in der Profillinie: Mittelwert

2. Schätzen Sie die Veranstaltung anhand der folgenden Fragen ein:



Auswertungsteil der offenen Fragen

2. Schätzen Sie die Veranstaltung anhand der folgenden Fragen ein:

Mein durchschnittlicher wöchentlicher Arbeitsaufwand für die Vor- und Nachbereitung der Veranstaltung beträgt in Stunden / Minuten:

Stunden Minuten
 ,

Stunden Minuten
 ,

Stunden Minuten
 ,

Stunden Minuten
 ,

Stunden Minuten
 ,

Stunden Minuten
 ,

Stunden Minuten
 ,

Stunden Minuten
 ,

Stunden Minuten
 ,

Stunden Minuten
 [] 0 , [] []

Stunden Minuten
 [] 2 , [] []

Stunden Minuten
 [] 0 , [] 3 []

Stunden Minuten
 [] 1 , [] []

Stunden Minuten
 [] 2 , [] []

Stunden Minuten
 [] [] , [] 3 []

Stunden Minuten
 [] 2 , [] []

Stunden Minuten
 [] 2 , [] []

Welche Gesamtnote würden Sie der Veranstaltung geben:

Gesamtnote

[] 1 , [] 0

Gesamtnote

[] 1 , [] 3

Gesamtnote

2,3

Gesamtnote

1,3

Gesamtnote

2,7

Gesamtnote

1,0

Gesamtnote

1,7

Gesamtnote

1,7

Gesamtnote

1,5

Gesamtnote

1,7

Gesamtnote

1,3

Gesamtnote

1,3

Gesamtnote

1,3

Gesamtnote

1,3

Gesamtnote

1,0

Gesamtnote

1,3

Gesamtnote

1,3

3. Offene Fragen

Was ist besonders gut an der Veranstaltung ?

Veranschaulichung komplexer Inhalte an alltäglichen Beispielen

Es werden Basisbeispiele aus der Industrie gegeben

- Inhalt verständlich erklären

- Praxisbeispiele

- Praxisbezug

Besonders gut sind die miteinander verbundenen Praxisbeispiele

- gute Beispiele
- viel Praxisbezug

Was ist verbesserungswürdig an der Veranstaltung?

Nichts

- zu viele verschiedene Themengebiete bzw. Programme

- Folien früher hochladen

Wie wäre es mit einem "Hands-On"-Beispiel einer Verfahrenstechnischen Anlage, die von den Studierenden konzipiert & automatisiert wird - hinsichtlich Funktionalität, Sicherheit, usw. Ein solches Beispiel fördert Verständnis.

~~Anzahl~~

mehr Übungen bitte
Folien bitte weniger Text

EVH. mehr Aufgaben in den Übung oder auch mehr wiederholen der Theorie in den Übungen

⇒ Übungen sollten bei der Vorstellung von Übungsaufgaben anders strukturiert von. Zuerst eine Aufgabe beispielhaft mit den Studierenden lösen, dann die Studierenden selber lösen lassen. Nicht andersrum.

Was sollte unbedingt beibehalten werden ?

Alles andere!

- Spaß in der Vorlesung

• Struktur

Die Übungen