



Helmut-Schmidt-Universität

Präsidialbereich - Controlling
Holstenhofweg 85
22043 Hamburg

Tel.: 040-6541-2650/2404
E-Mail: controlling@hsu-hh.de

Helmut-Schmidt-Universität - Holstenhofweg 85 - 22043 Hamburg

An
Prof. Dr. Alexander Fay (PERSÖNLICH)

Auswertungsbericht Lehrveranstaltungsevaluation an den Lehrenden

Sehr geehrter Herr Prof. Dr. Fay,

Sie erhalten die Ergebnisse der automatisierten Auswertung der Umfrage "Methoden der Automatisierung von Logistikprozessen" (Vorlesung (lecture)) aus dem Trimester HT13 (siehe Anhang).

Die Auswertungen für den durchschnittlichen Workload der Studierenden sowie die Gesamtnote der Lehrveranstaltung bekommen Sie nach der elektronischen Überarbeitung zugeschickt.

Bei weiteren Fragen stehen wir Ihnen gerne zur Verfügung.

Mit freundlichen Grüßen

Hochschulplanung & Hochschulsteuerung



Auswertungsteil der geschlossenen Fragen

Legende

Frage-
text

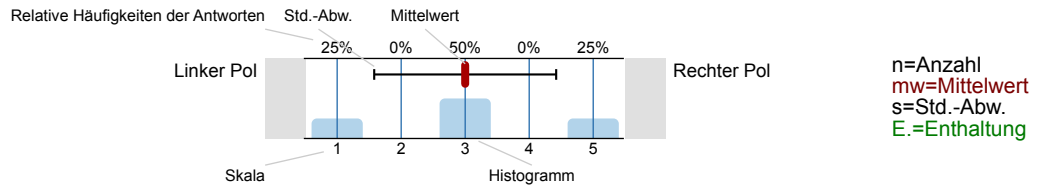

1. Allgemeine Angaben der Studierenden

Mit welchem Abschluss endet Ihr derzeitiger Studiengang ?



Ihr Studienfach

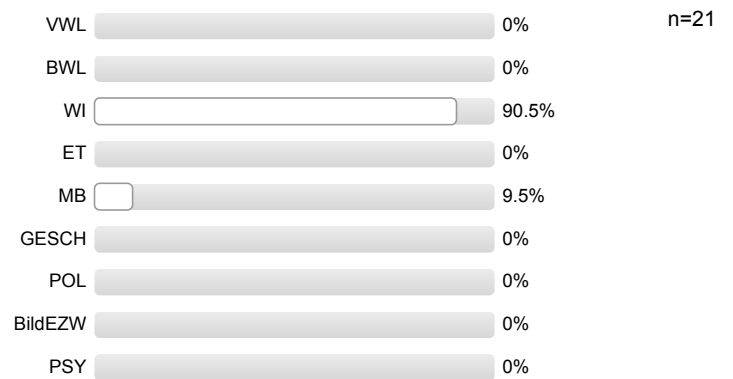

2. Schätzen Sie die Veranstaltung anhand der folgenden Fragen ein:

Die Veranstaltung verläuft nach einer klaren Gliederung

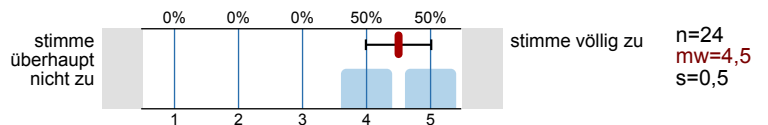

Die Lehrperson stellt hilfreiche Materialien zur Unterstützung des Lernens bereit

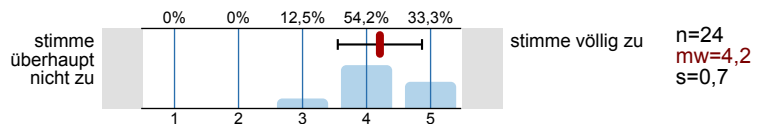

Die eingesetzten Medien (z.B. Power-Point-Folien, Tafel) fördern das Verständnis für den Stoff

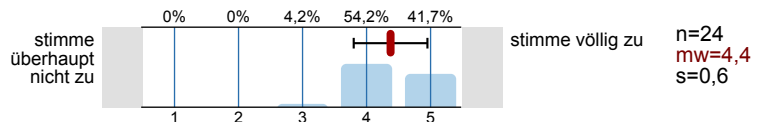

Wichtige Veranstaltungsinhalte werden anhand von Beispielen veranschaulicht

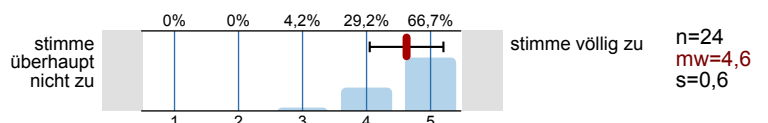

Die Lehrperson verhält sich freundlich gegenüber den Studierenden

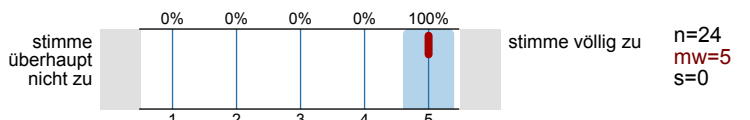

Die Lehrperson fördert die aktive Mitarbeit der Studierenden in der Veranstaltung

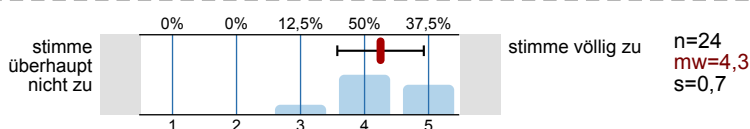

Die Lehrperson beantwortet Fragen der Studierenden kompetent

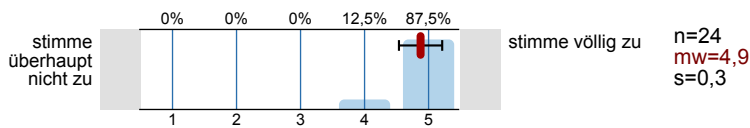

Die Lehrperson steht auch außerhalb der Veranstaltung für eine Betreuung zur Verfügung

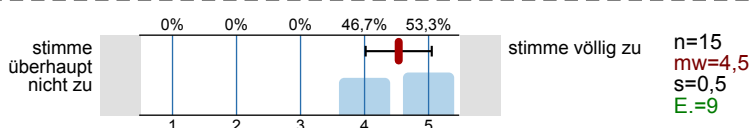

Die Lehrperson weckt Interesse am Veranstaltungsthema

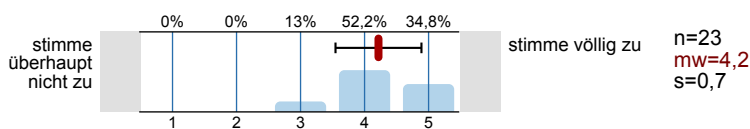

Die Lehrperson kann Kompliziertes verständlich erklären

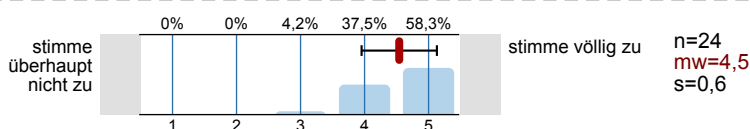

Die Lehrperson vermittelt Begeisterung für die Thematik

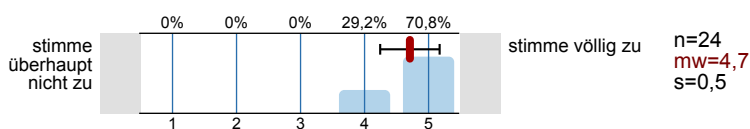

Die Lehrperson motiviert die Studierenden

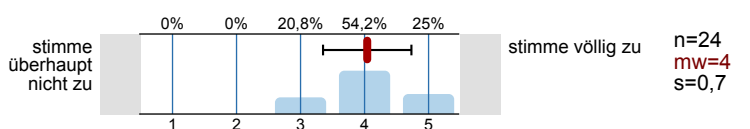

Die Lehrperson drückt sich verständlich aus

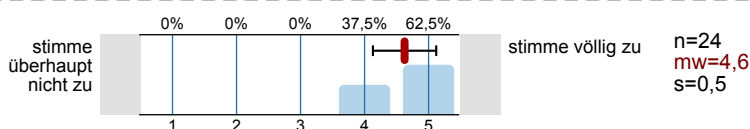

Die Lehrperson präsentiert den Stoff interessant

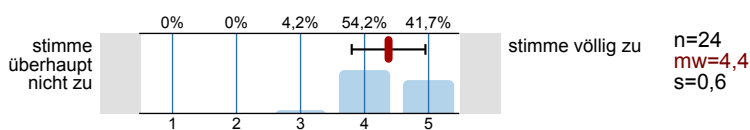

Störungen durch Studierende beeinträchtigen die Veranstaltung

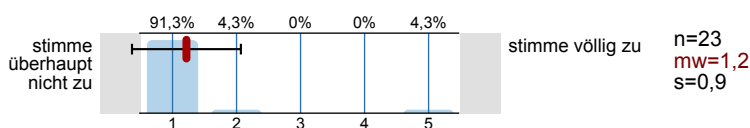

Ich habe mich schon vor der Veranstaltung für die Thematik interessiert

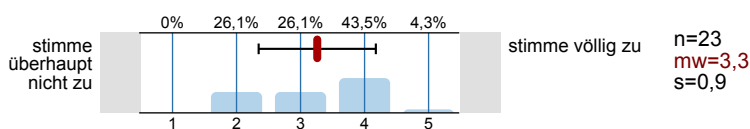

Die Vorlesung und Übung sind aufeinander abgestimmt

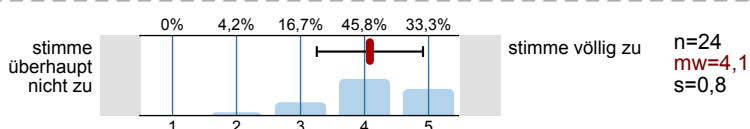

Der Umfang der Übungsaufgaben ist ausreichend

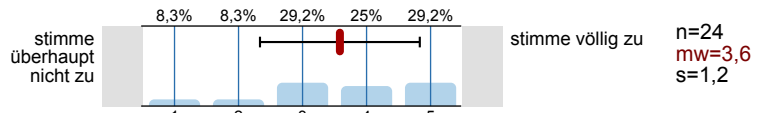

Die Vorlesung hilft bei der Lösung von Übungsaufgaben

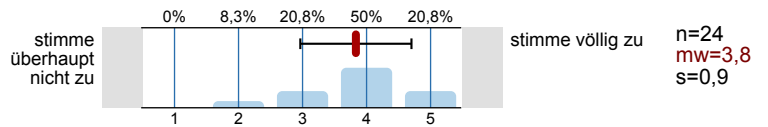

Der Schwierigkeitsgrad der Veranstaltung ist

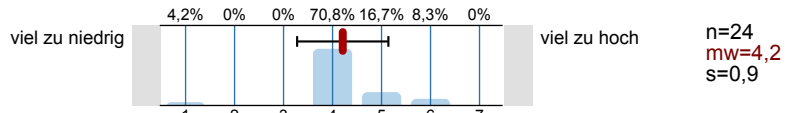

Das Tempo der Stoffvermittlung ist

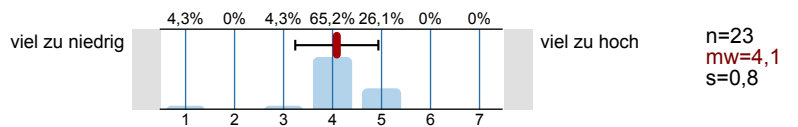

Der Stoffumfang der Veranstaltung ist

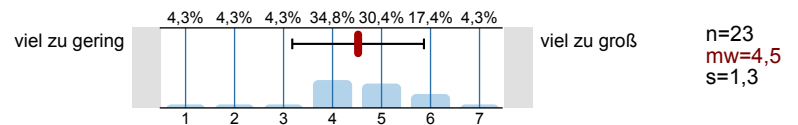

Mein Vorwissen war

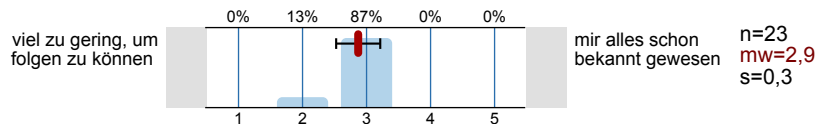

An wievielen Veranstaltungsterminen haben Sie gefehlt

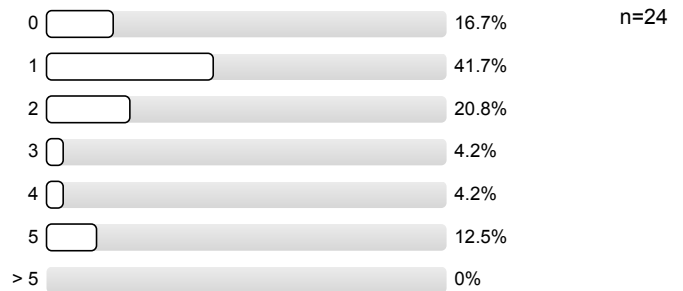

Der Hauptgrund des Fehlens war

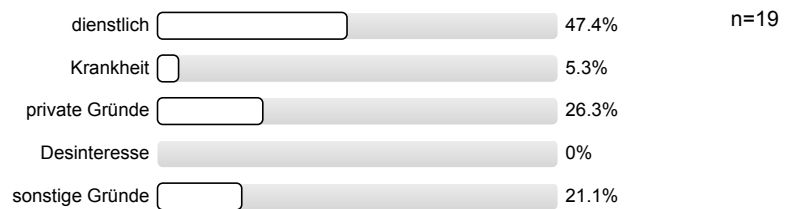

Profilinie

Teilbereich: Fakultät für Maschinenbau
 Name der/des Lehrenden: Prof. Dr. Alexander Fay
 Titel der Lehrveranstaltung: Methoden der Automatisierung von Logistikprozessen
 (Name der Umfrage)

Verwendete Werte in der Profilinie: Mittelwert

2. Schätzen Sie die Veranstaltung anhand der folgenden Fragen ein:

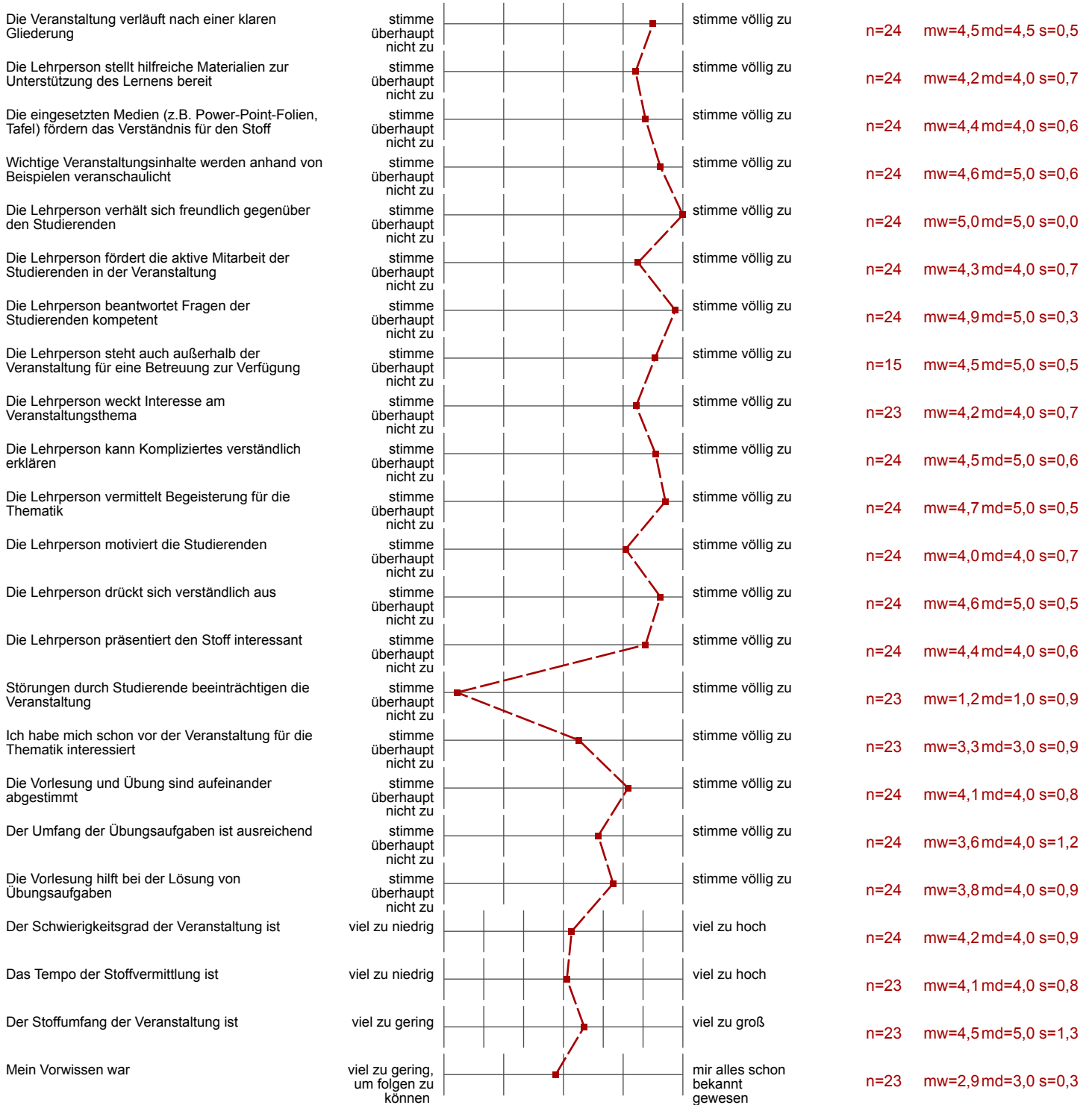

Auswertungsteil der offenen Fragen

2. Schätzen Sie die Veranstaltung anhand der folgenden Fragen ein:

Mein durchschnittlicher wöchentlicher Arbeitsaufwand für die Vor- und Nachbereitung der Veranstaltung beträgt in Stunden / Minuten:

Stunden , Minuten

Stunden , Minuten

Stunden , Minuten

Stunden , Minuten

Stunden , Minuten

Stunden , Minuten

Stunden , Minuten

Stunden , Minuten

Stunden , Minuten

Stunden Minuten
 1 , 00

Stunden Minuten
 ,

Stunden Minuten
 1 , 30

Stunden Minuten
 1 , 30

Stunden Minuten
 2 , 30

Stunden Minuten
 2 , 00

Stunden Minuten
 1 , 00

Stunden Minuten
 2 , 30

Stunden Minuten
 ,

Stunden Minuten
 3 ,

Stunden Minuten
 2 , 00

Stunden Minuten
0 , 30

Stunden Minuten
1 , 30

Stunden Minuten
0 , 45

Stunden Minuten
~~1~~ , 00

Welche Gesamtnote würden Sie der Veranstaltung geben:

Gesamtnote
1 , 0

Gesamtnote
1 , 3

Gesamtnote
1 , 7

Gesamtnote
1 , 3

Gesamtnote
2 , 3

Gesamtnote
2 , 3

Gesamtnote
1 , 4

Gesamtnote

1,3

Gesamtnote

1,7

Gesamtnote

1,3

Gesamtnote

1,7

Gesamtnote

1,9

Gesamtnote

2,3

Gesamtnote

2,3

Gesamtnote

2,0

Gesamtnote

2,0

Gesamtnote

2,0

Gesamtnote

2,0

Gesamtnote

1,3

Gesamtnote

1,7

Gesamtnote

1,7

Gesamtnote

1,7

Gesamtnote

1,0

Gesamtnote

1,3

3. Offene Fragen

Was ist besonders gut an der Veranstaltung ?

Exkursion

Prof. Fay, wie er alles ~~so~~ darstellt

Prof. Fay

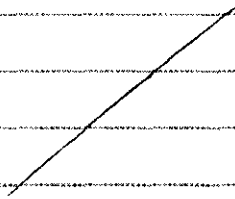
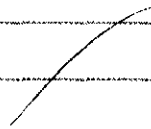
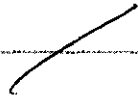

- > Die Erklärungen, viele Beispiele, Animationen
- > Gute Vermittlung der Inhalte
- > Praxisbezug

- Beispiele für wichtige Themen
- Praxis nahe Beispiele

Sprachlich kann Herr Prof. Fay sehr anschauliche und einem zum schmunzeln bringende Bilder des erklärten Stoffes "zeichnen", was eine das Verständnis fördert u. Aufmerksamkeit steigert

Illustration mit praktischen Bsp
Exkursion

Gliederung, Struktur, Abkürzungen von Übersichts
Vorlesung

Was ist verbesserungswürdig an der Veranstaltung ?

Keine

Mehr Stoff. Komplexer Stoff

/

/

/

→ Übung ist nicht auf die Vorlesungsgestaltung

Es wäre ganz gut, wenn mehr Übungen stattfinden würden

Die Übungen sollten mit mehr klausurenrelevanten Aufgaben gefüllt werden, weniger wie eine 2. Vorlesung sein.

Ausgestaltung der Exkursion

Nichts

Folien vor der Vorlesung hochladen damit man
dabei Notizen machen kann

Was sollte unbedingt beibehalten werden ?

Alles verständlich ausdrücken

Ein Praxisbezug durch durchgeführte Exkursion
mit anschließender Besprechung

-Exkursion

Exkursion

Prof. Fay